

2023年 2月 太子町コミュニティバス乗車実績 (1)

乗車実績

	畑・山田 役場線	総合福祉センター役場線			合計
		磯長台廻	いわき台廻	計	
1日	水	3	6	7	13
2日	木	3	12	30	45
3日	金	8	13	23	44
4日	土	6	1	4	11
5日	日	11	2	2	4
6日	月	6	12	25	37
7日	火	4	11	25	36
8日	水	4	5	6	11
9日	木	4	13	23	36
10日	金	1	7	25	32
11日	祝	9	3	6	9
12日	日	4	1	1	2
13日	月	3	10	19	29
14日	火	2	9	18	27
15日	水	8	1	4	5
16日	木	4	10	18	28
17日	金	6	10	23	33
18日	土	9	1	7	8
19日	日	4	3	5	8
20日	月	1	9	23	32
21日	火	4	6	21	27
22日	水	3	5	8	13
23日	祝	1	1	3	4
24日	金	3	7	25	32
25日	土	0	3	2	5
26日	日	2	3	2	5
27日	月	4	12	23	35
28日	火	6	12	24	36
合計		123	188	402	590

(単位：人/日)

日別乗車実績

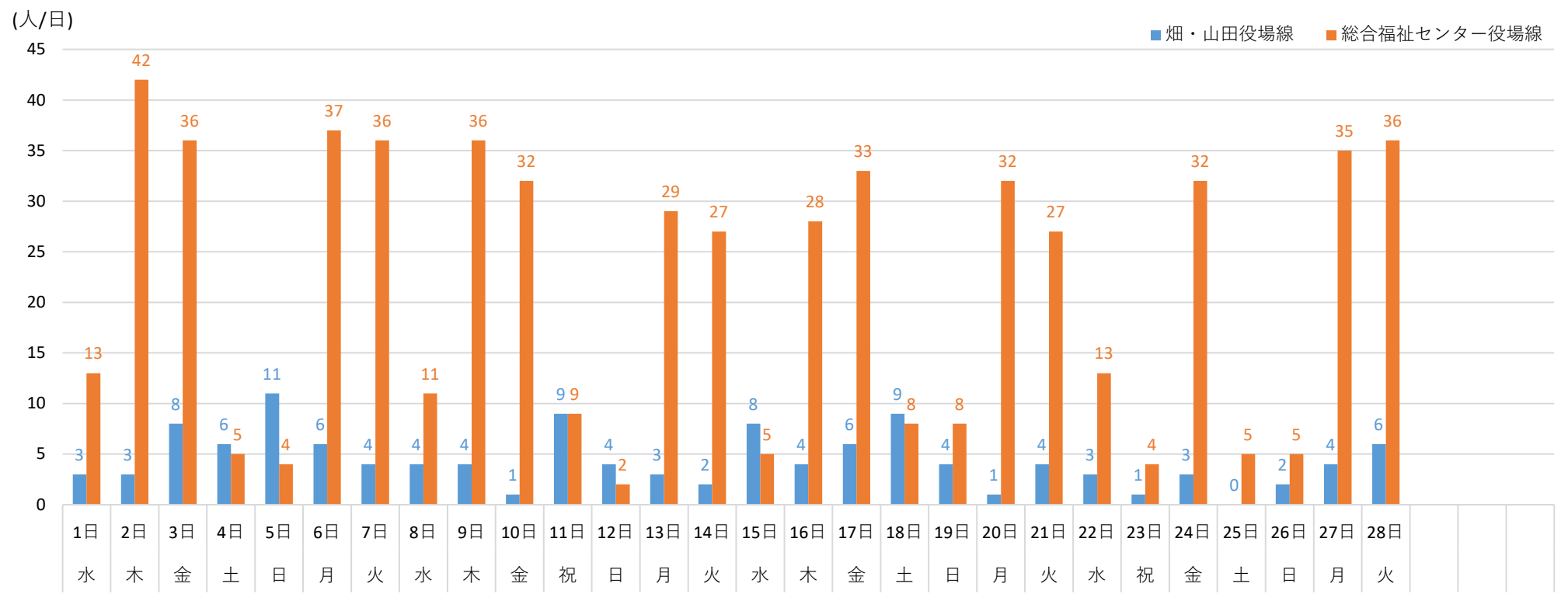

平均乗車数

曜日	日数	畑・山田役場線		総合福祉センター役場線	
		乗車計	平均	乗車計	平均
月	4	14	3.50	133	33.25
火	4	16	4.00	126	31.50
水	4	18	4.50	42	10.50
木	3	11	3.67	106	35.33
金	4	18	4.50	133	33.25
土	3	15	5.00	18	6.00
日	4	21	5.25	19	4.75
祝	2	10	5.00	13	6.50
平日	19	77	4.05	540	28.42
(水除く)	15	59	3.93	498	33.20
休日	9	46	5.11	50	5.56
全日	28	123	4.39	590	21.07

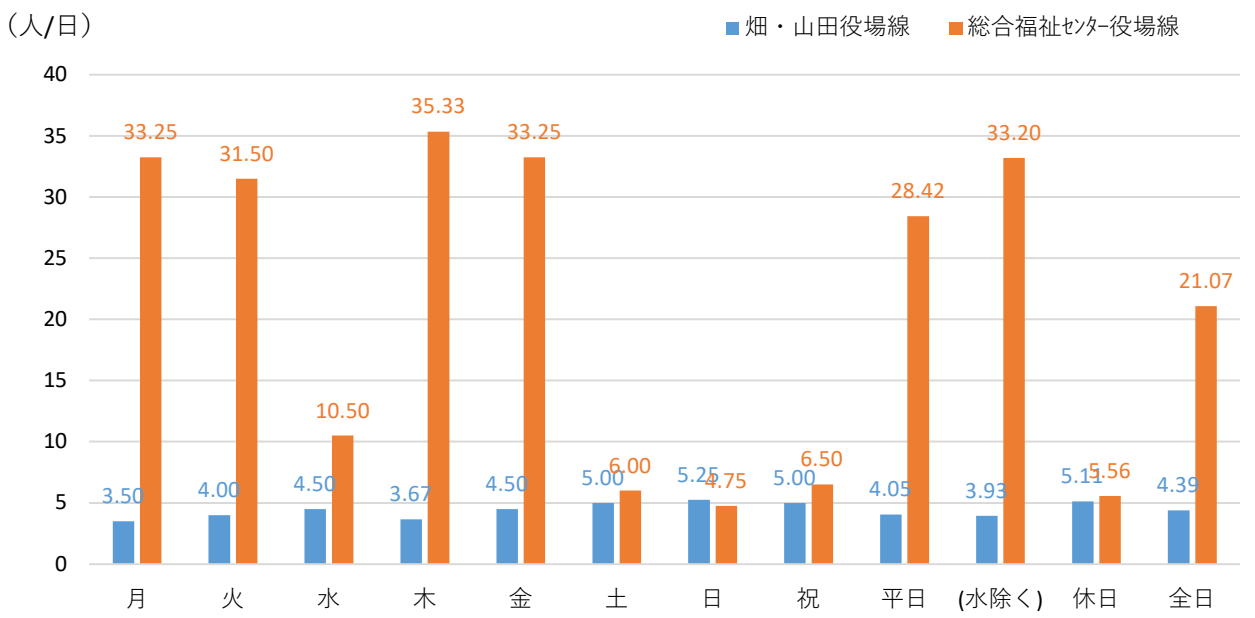

2023年 2月 太子町コミュニティバス乗車実績 (2)

乗車実績 (総合福祉センターバス利用者を除く)

	畑・山田 役場線	総合福祉センター役場線			合計
		磯長台廻	いわき台廻	計	
1日	水	3	6	7	13
2日	木	2	5	5	12
3日	金	5	7	6	18
4日	土	6	1	4	11
5日	日	11	2	2	15
6日	月	4	3	3	10
7日	火	2	4	5	11
8日	水	4	5	6	15
9日	木	2	3	3	8
10日	金	0	0	3	3
11日	祝	9	3	6	18
12日	日	4	1	1	6
13日	月	1	4	2	7
14日	火	0	2	1	3
15日	水	8	1	4	13
16日	木	2	4	2	8
17日	金	5	1	7	13
18日	土	9	1	7	17
19日	日	4	3	5	12
20日	月	0	2	7	9
21日	火	-2	0	5	3
22日	水	3	4	8	15
23日	祝	1	1	3	5
24日	金	1	0	5	6
25日	土	0	3	2	5
26日	日	2	3	2	7
27日	月	3	4	6	13
28日	火	5	4	4	13
合計		94	77	121	292

(単位：人/日)

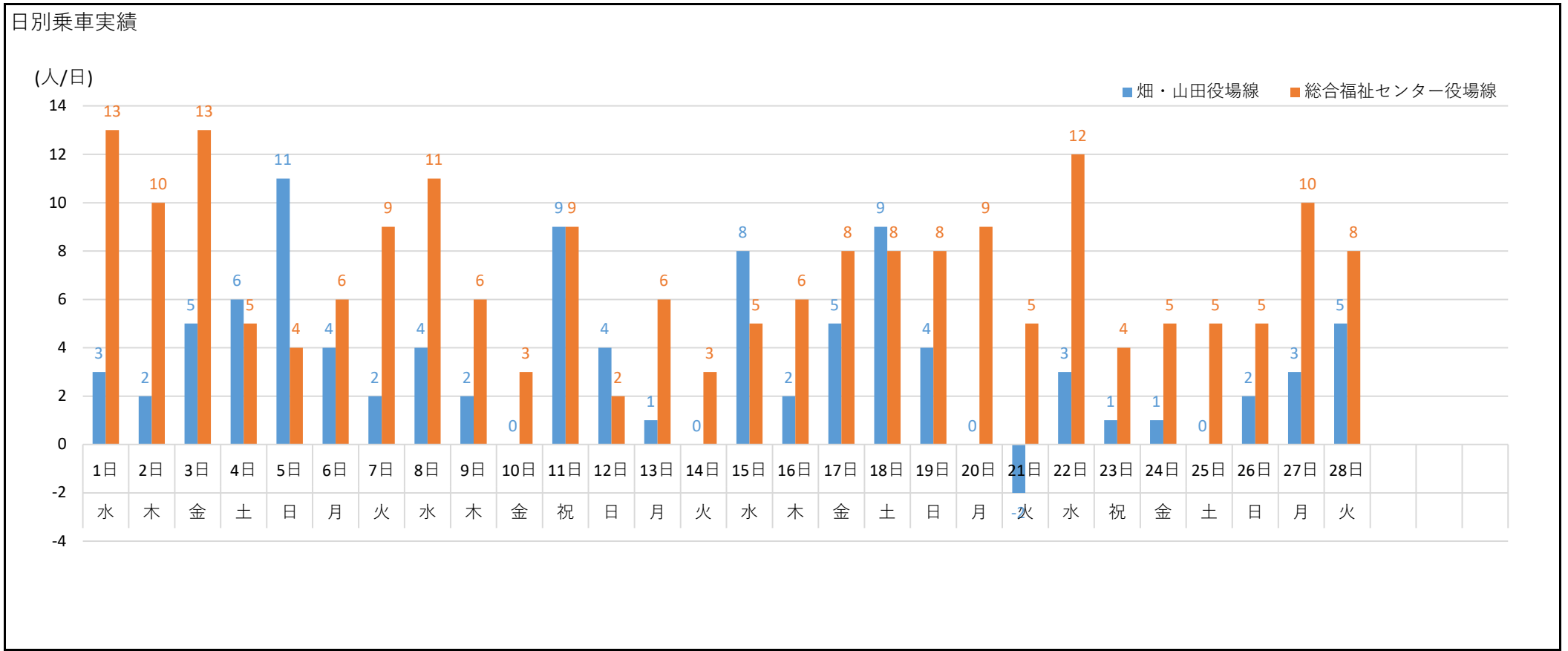

平均乗車数

曜日	日数	畑・山田役場線		総合福祉センター役場線	
		乗車計	平均	乗車計	平均
月	4	8	2.00	31	7.75
火	4	5	1.25	25	6.25
水	4	18	4.50	41	10.25
木	3	6	2.00	22	7.33
金	4	11	2.75	29	7.25
土	3	15	5.00	18	6.00
日	4	21	5.25	19	4.75
祝	2	10	5.00	13	6.50
平日	19	48	2.53	148	7.79
(水除く)	15	30	2.00	107	7.13
休日	9	46	5.11	50	5.56
全日	28	94	3.36	198	7.07

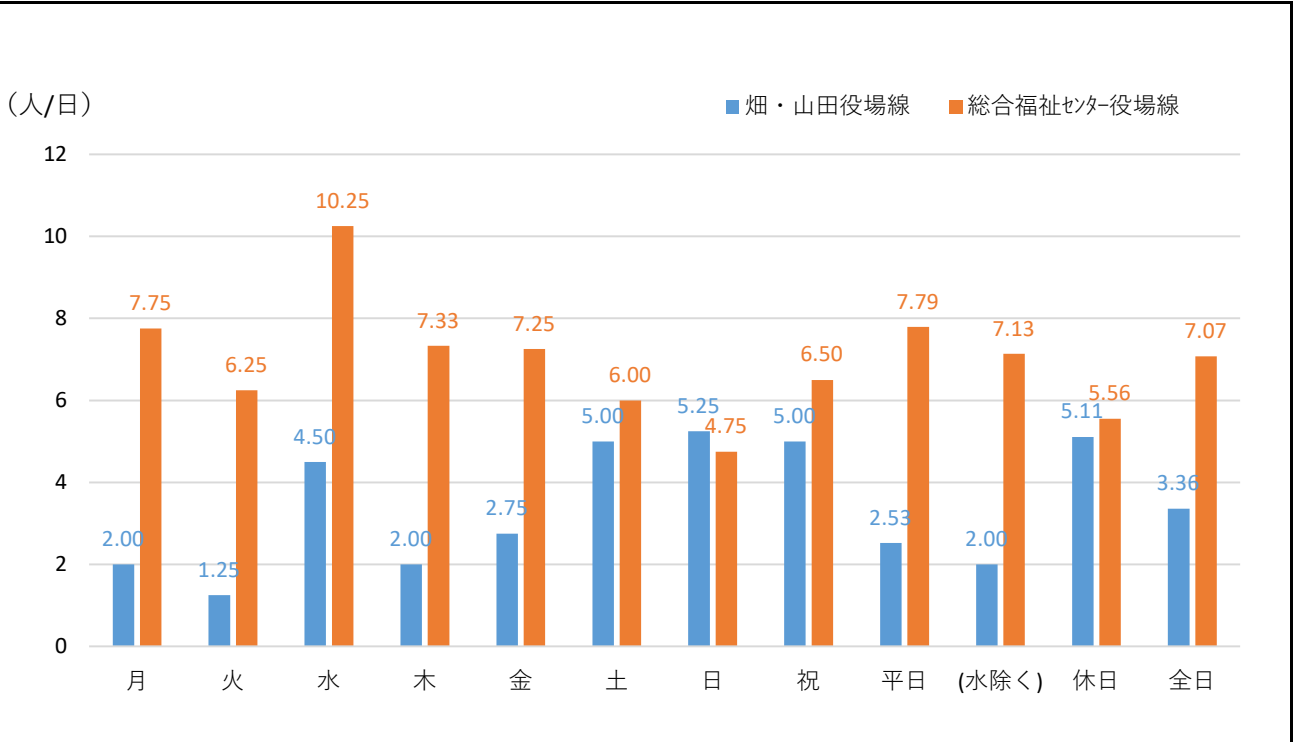

2023年 2月 太子町コミュニティバス乗車実績 (3)

時間別乗車人数

平日

	時刻	乗車人数		計
		バス利用	バス利用以外	
畑・山田役場線	6:34	0	0	0
	7:26	0	0	0
	8:00	0	3	3
	8:28	0	5	5
	9:35	12	9	21
	12:28	13	24	37
	13:51	0	4	4
	15:48	4	-1	3
	17:59	0	1	1
	18:43	0	3	3
	19:17	0	0	0
	19:41	0	0	0
	合計		421	196
総合福祉センター役場線	8:55	3	13	16
	10:00	87	21	108
	10:30	61	13	74
	11:00	5	13	18
	11:30	20	13	33
	12:52	35	34	69
	13:22	27	15	42
	15:18	152	12	164
	16:13	2	9	11
	16:43	0	5	5
合計		421	196	617

休日

	時刻	乗車計
畑・山田役場線	6:42	0
	7:15	0
	7:55	2
	8:50	11
	9:45	3
	10:30	5
	11:26	1
	12:10	6
	13:55	3
	15:00	1
	16:30	11
	17:15	0
	18:04	0
	18:49	3
19:14	0	
総合福祉センター役場線	8:31	2
	9:26	7
	10:11	5
	10:56	6
	11:52	5
	12:36	14
	14:21	4
	15:26	5
	16:56	2
	合計	96

(単位：人/月)

※バス：総合福祉センターバス

平日

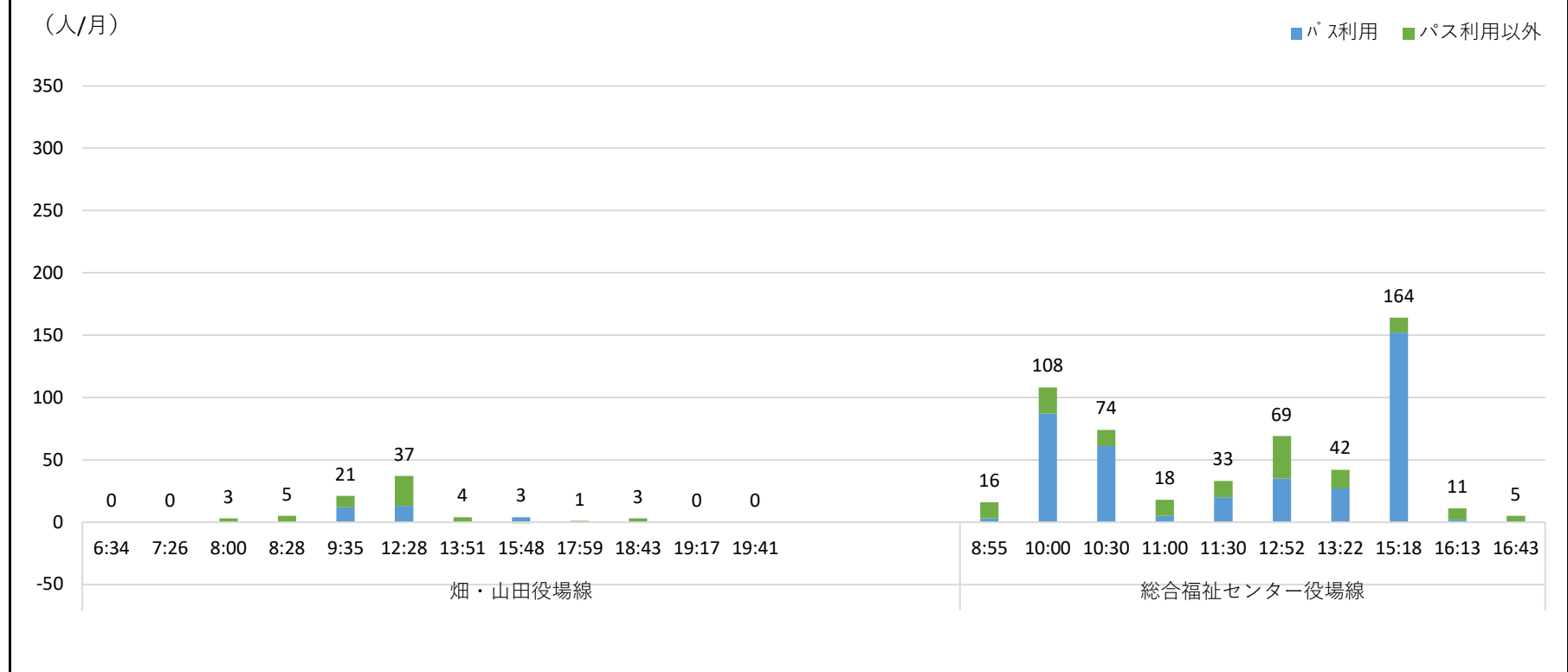

休日

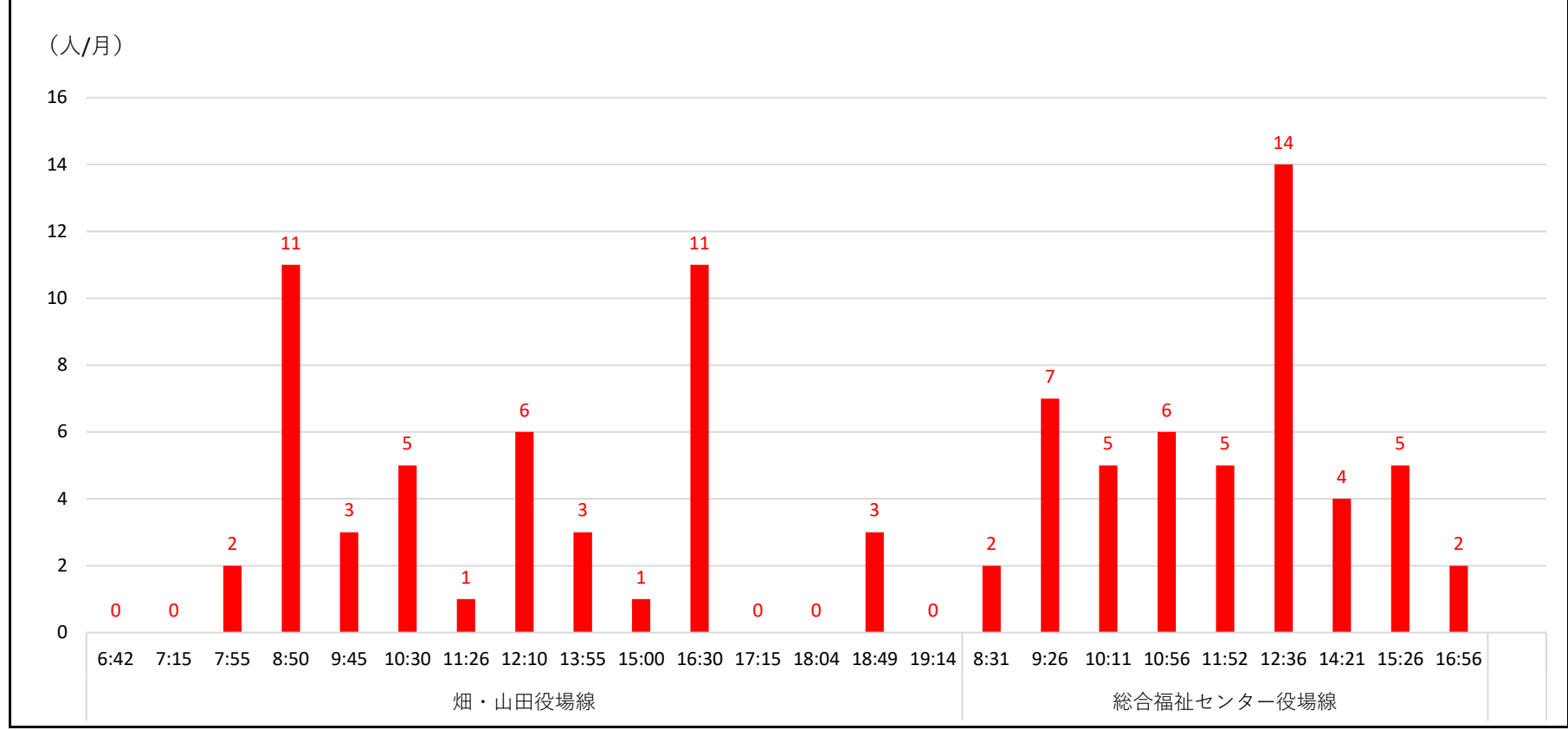

2023年 2月 太子町コミュニティバス乗車実績 (4)

バス停別乗降人数

	乗車			降車			合計
	平日	休日	計	平日	休日	計	
太子町役場	179	31	210	145	52	197	407
六枚橋東	8	3	11	18	0	18	29
孝徳天皇陵前	1	0	1	6	1	7	8
美野の里前	0	0	0	2	0	2	2
科長神社口	23	5	28	41	1	42	70
二子塚前	4	4	8	0	0	0	8
畑薬師山公園前	1	0	1	0	1	1	2
畑南	4	0	4	4	0	4	8
畑北	15	2	17	15	2	17	34
用明天皇陵前	22	0	22	27	1	28	50
道の駅	0	18	18	0	14	14	32
磯長小学校前	2	1	3	10	1	11	14
和みの広場前	1	0	1	2	0	2	3
しなが台	45	4	49	45	3	48	97
しなが台北	25	1	26	14	1	15	41
春日	3	0	3	1	0	1	4
塚の前公園前	89	27	116	53	18	71	187
総合福祉センター	191	0	191	234	0	234	425
平和町	0	0	0	0	0	0	0
いわき台	4	0	4	0	1	1	5
合計	617	96	713	617	96	713	1,426

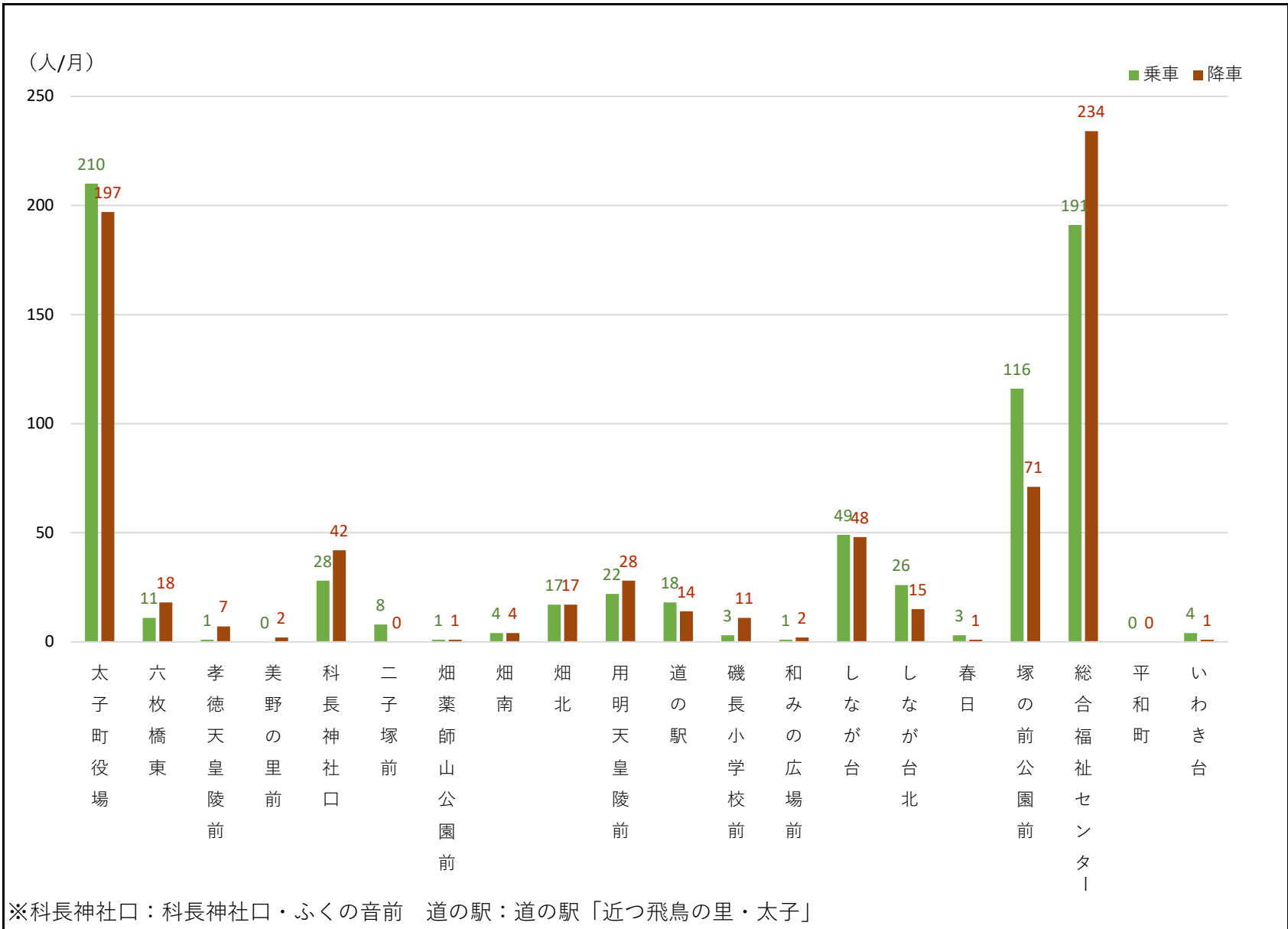

各種支援制度利用状況 (単位：人/月)

	利用実績				
	乗車人数	100円割引券	福祉センターバス	乗継割引券発行	乗継割引券使用
畑・山田役場線	123	37	29	27	18
総合福祉センター役場線	590	171	392	12	4
磯長台廻	188	61	111	2	2
いわき台廻	402	110	281	10	2
合計	713	208	421	39	22

	乗車人数に対する割合			
	100円割引券	福祉センターバス	乗継割引券発行	乗継割引券使用
畑・山田役場線	30%	24%	22%	15%
総合福祉センター役場線	29%	66%	2%	1%
磯長台廻	32%	59%	1%	1%
いわき台廻	27%	70%	2%	0%
合計	29%	59%	5%	3%