

2021年 3月 太子町コミュニティバス乗車実績 (1)

乗車実績

	日	月	畑・山田 役場線	総合福祉センター役場線			合計
				磯長台廻	いわき台廻	計	
1日	月		4	3	8	11	15
2日	火		1	0	1	1	2
3日	水		4	4	6	10	14
4日	木		2	12	21	33	35
5日	金		5	8	21	29	34
6日	土		9	0	2	2	11
7日	日		13	1	3	4	17
8日	月		3	7	20	27	30
9日	火		4	11	23	34	38
10日	水		5	2	2	4	9
11日	木		10	10	27	37	47
12日	金		3	11	21	32	35
13日	土		3	0	1	1	4
14日	日		6	0	0	0	6
15日	月		6	9	19	28	34
16日	火		9	12	28	40	49
17日	水		3	5	1	6	9
18日	木		6	9	23	32	38
19日	金		14	10	21	31	45
20日	祝		0	0	1	1	1
21日	日		4	1	1	2	6
22日	月		5	8	16	24	29
23日	火		8	11	25	36	44
24日	水		1	6	7	13	14
25日	木		2	11	22	33	35
26日	金		8	15	21	36	44
27日	土		15	0	0	0	15
28日	日		4	0	0	0	4
29日	月		5	10	19	29	34
30日	火		7	12	23	35	42
31日	水		3	1	4	5	8
合計			172	189	387	576	748

(単位：人/日)

日別乗車実績

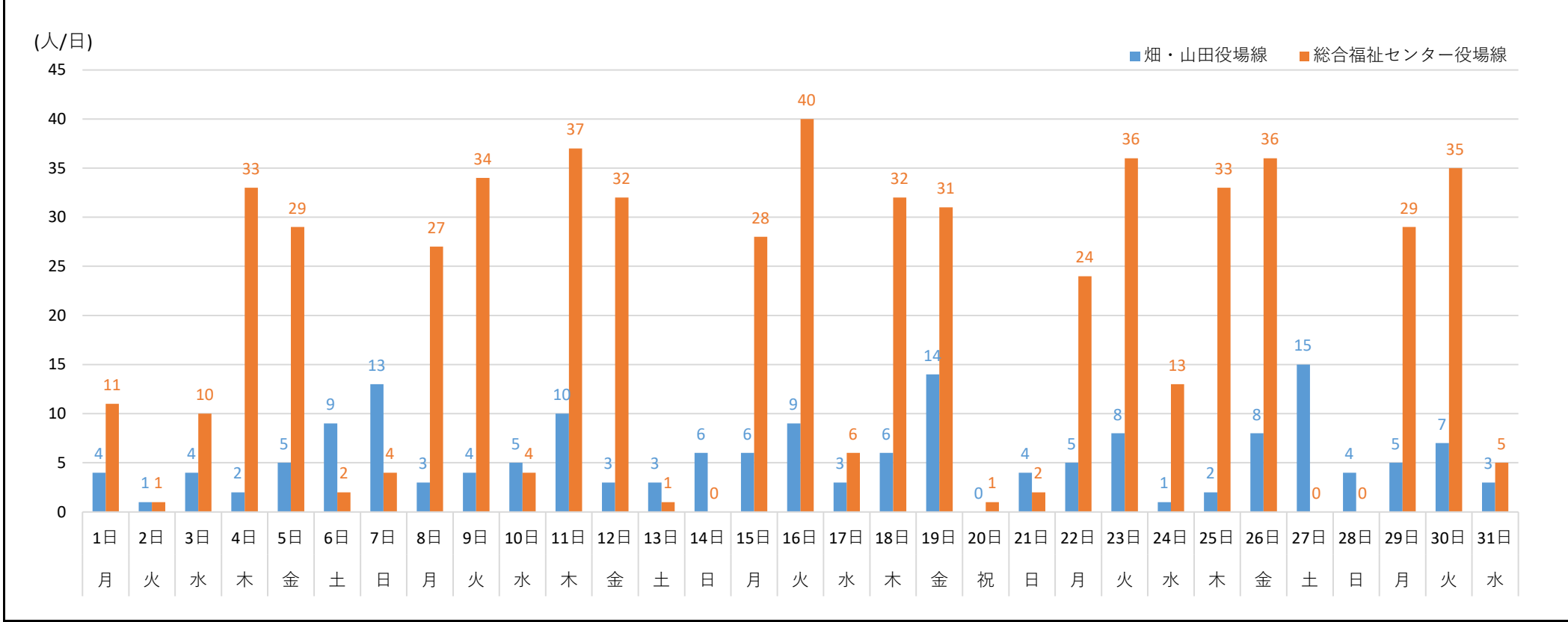

平均乗車数

曜日	日数	畑・山田役場線		総合福祉センター役場線	
		乗車計	平均	乗車計	平均
月	5	23	4.60	119	23.80
火	5	29	5.80	146	29.20
水	5	16	3.20	38	7.60
木	4	20	5.00	135	33.75
金	4	30	7.50	128	32.00
土	3	27	9.00	3	1.00
日	4	27	6.75	6	1.50
祝	1	0	0.00	1	1.00
平日	23	118	5.13	566	24.61
(水除く)	18	102	5.67	528	29.33
休日	8	54	6.75	10	1.25
全日	31	172	5.55	576	18.58

(人/日)

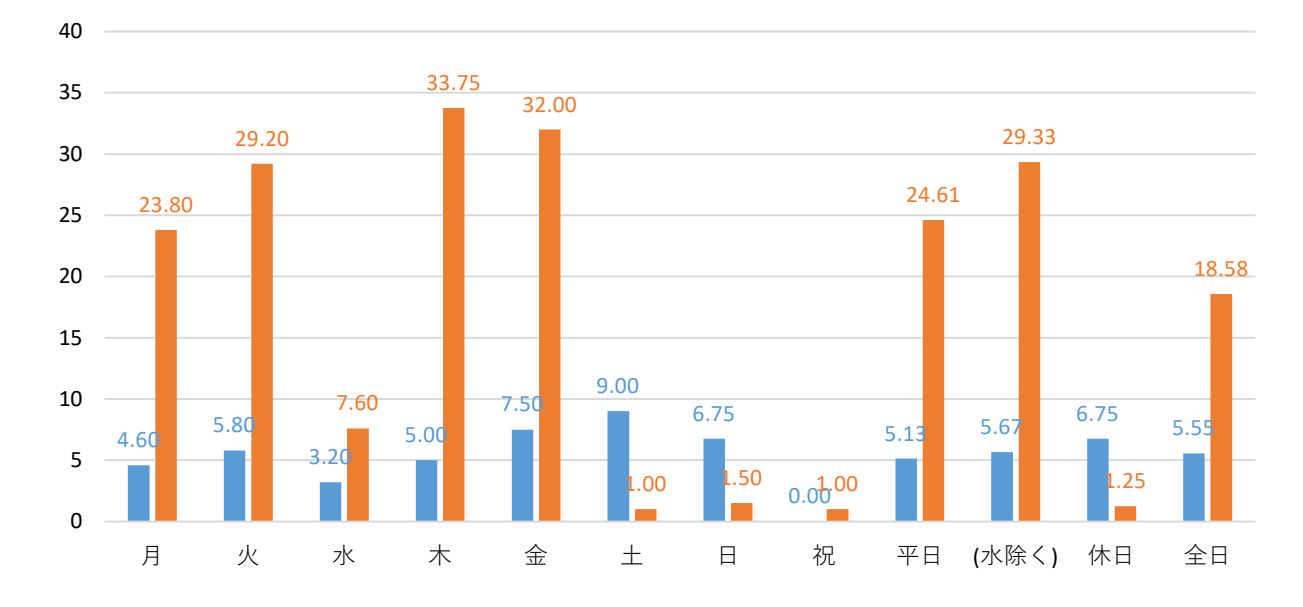

2020年 3月 太子町コミュニティバス乗車実績 (2)

乗車実績 (総合福祉センターバス利用者を除く)

		畑・山田 役場線	総合福祉センター役場線			合計
			磯長台廻	いわき台廻	計	
1日	月	4	2	6	8	12
2日	火	1	0	1	1	2
3日	水	4	4	4	8	12
4日	木	0	1	5	6	6
5日	金	2	1	2	3	5
6日	土	9	0	2	2	11
7日	日	13	1	3	4	17
8日	月	0	0	3	3	3
9日	火	2	3	7	10	12
10日	水	5	2	2	4	9
11日	木	5	1	4	5	10
12日	金	0	3	2	5	5
13日	土	3	0	1	1	4
14日	日	6	0	0	0	6
15日	月	3	2	0	2	5
16日	火	6	4	6	10	16
17日	水	3	4	1	5	8
18日	木	3	3	6	9	12
19日	金	11	1	2	3	14
20日	祝	0	0	1	1	1
21日	日	4	1	1	2	6
22日	月	0	3	1	4	4
23日	火	3	2	3	5	8
24日	水	1	3	2	5	6
25日	木	0	4	5	9	9
26日	金	4	3	1	4	8
27日	土	15	0	0	0	15
28日	日	4	0	0	0	4
29日	月	2	3	0	3	5
30日	火	4	3	3	6	10
31日	水	3	1	4	5	8
合計		120	55	78	133	253

(単位：人/日)

日別乗車実績

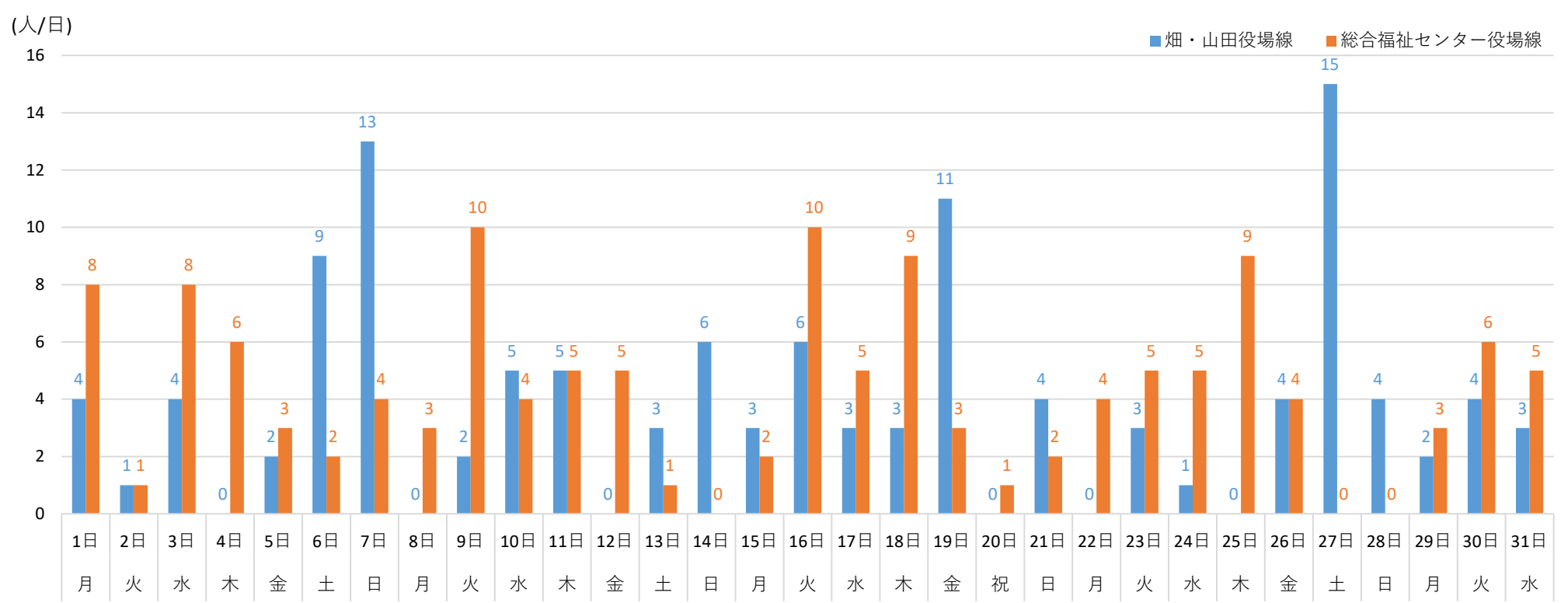

平均乗車数

曜日	日数	畑・山田役場線		総合福祉センター役場線	
		乗車計	平均	乗車計	平均
月	5	9	1.80	20	4.00
火	5	16	3.20	32	6.40
水	5	16	3.20	27	5.40
木	4	8	2.00	29	7.25
金	4	17	4.25	15	3.75
土	3	27	9.00	3	1.00
日	4	27	6.75	6	1.50
祝	1	0	0.00	1	1.00
平日	23	66	2.87	123	5.35
(水除く)	18	50	2.78	96	5.33
休日	8	54	6.75	10	1.25
全日	31	120	3.87	133	4.29

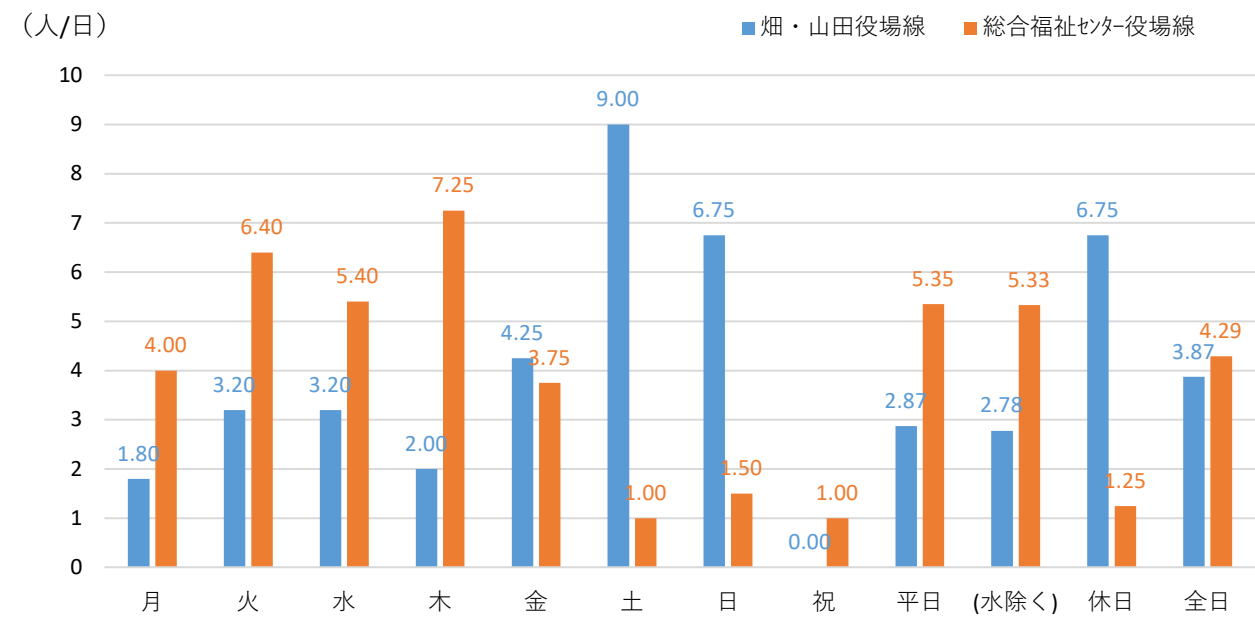

2020年 3月 太子町コミュニティバス乗車実績 (3)

時間別乗車人数

平日

	時刻	乗車人数		計
		バス利用	バス利用以外	
畑・山田役場線	6:19	0	0	0
	6:45	0	1	1
	7:21	0	1	1
	7:57	0	6	6
	8:34	2	8	10
	10:20	2	11	13
	12:41	48	9	57
	13:47	0	12	12
	15:33	0	6	6
	16:39	0	6	6
	17:37	0	1	1
	18:03	0	5	5
	18:31	0	0	0
	18:57	0	0	0
合計		495	189	684
総合福祉センター役場線	9:00	14	16	30
	9:20	33	10	43
	9:40	17	7	24
	10:00	30	6	36
	10:46	1	10	11
	11:16	38	10	48
	12:21	150	24	174
	13:27	28	12	40
	15:13	126	9	135
	15:59	5	15	20
16:19	1	4	5	
合計		495	189	684

休日

	時刻	乗車計
畑・山田役場線	6:42	1
	7:15	0
	7:55	1
	8:50	6
	9:45	8
	10:30	8
	11:25	9
	12:10	6
	13:55	7
	15:00	0
	16:30	2
	17:15	2
	18:04	4
	18:49	0
19:18	0	
合計		64
総合福祉センター役場線	8:34	0
	9:29	2
	10:14	1
	10:59	1
	11:54	0
	12:39	3
	14:24	1
	15:29	2
	16:59	0
	合計	

(単位：人/月)

※バス：総合福祉センターバス

平日

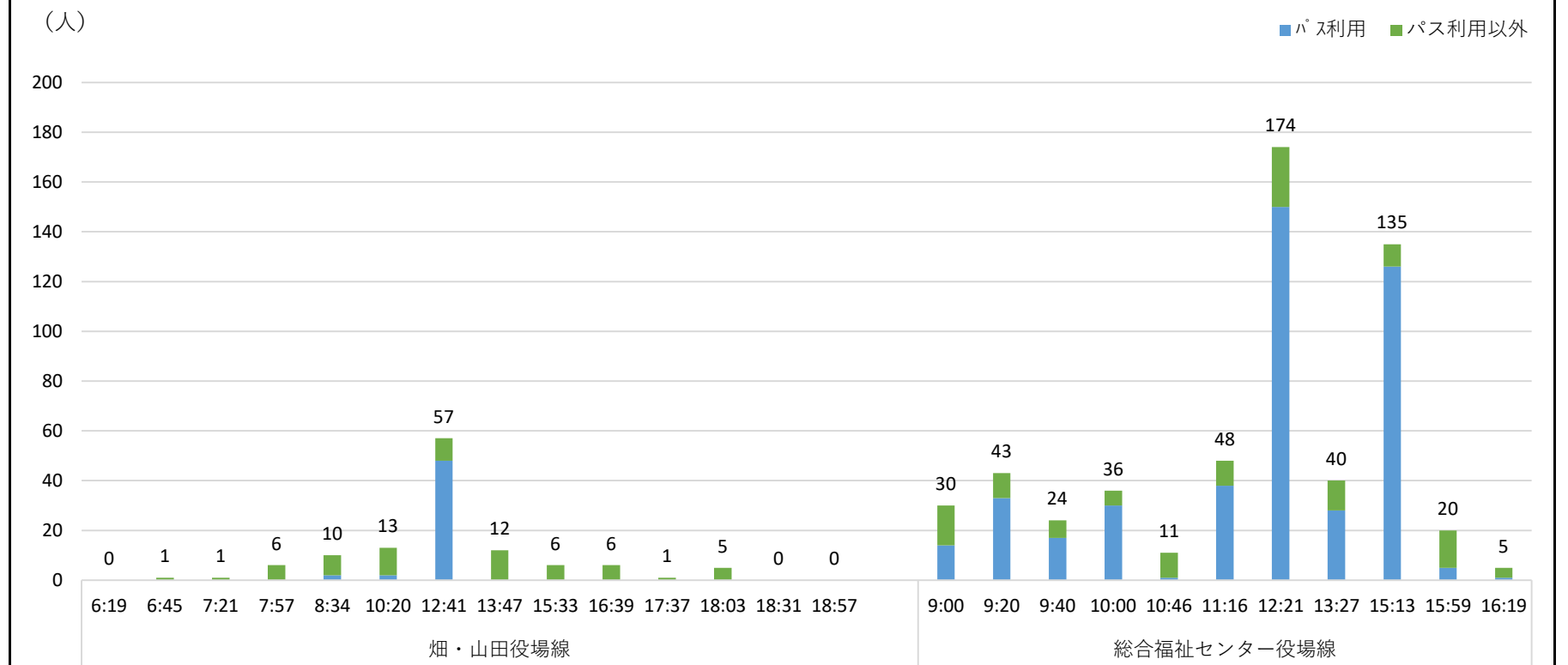

休日

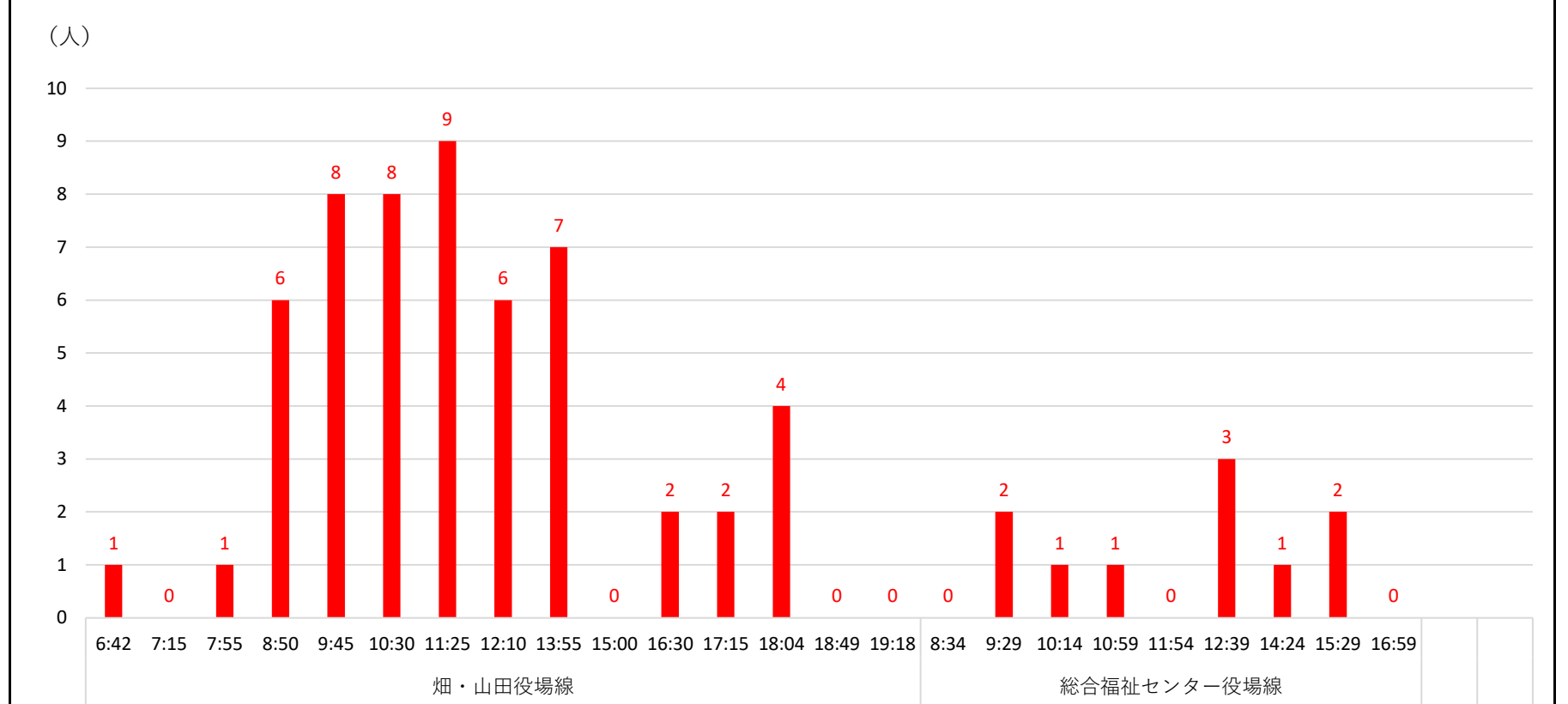

2020年 3月 太子町コミュニティバス乗車実績 (4)

バス停別乗降人数

	乗車			降車			合計
			計			計	
	平日	休日		平日	休日		
太子町役場	153	9	162	172	35	207	369
六枚橋東	9	12	21	56	6	62	83
孝徳天皇陵前	0	1	1	3	2	5	6
美野の里前	5	0	5	6	0	6	11
科長神社口	42	1	43	47	1	48	91
二子塚前	9	9	18	5	3	8	26
畑薬師山公園前	2	0	2	0	0	0	2
畑南	8	2	10	6	2	8	18
畑北	22	10	32	16	10	26	58
用明天皇陵前	12	0	12	8	0	8	20
道の駅	0	13	13	0	2	2	15
磯長小学校前	8	0	8	8	0	8	16
和みの広場前	17	0	17	2	0	2	19
しなが台	53	3	56	43	2	45	101
しなが台北	35	0	35	40	0	40	75
春日	1	0	1	2	0	2	3
塚の前公園前	51	4	55	19	1	20	75
総合福祉センター	248	0	248	251	0	251	499
平和町	1	0	1	0	0	0	1
いわき台	8	0	8	0	0	0	8
合計	684	64	748	684	64	748	1,496

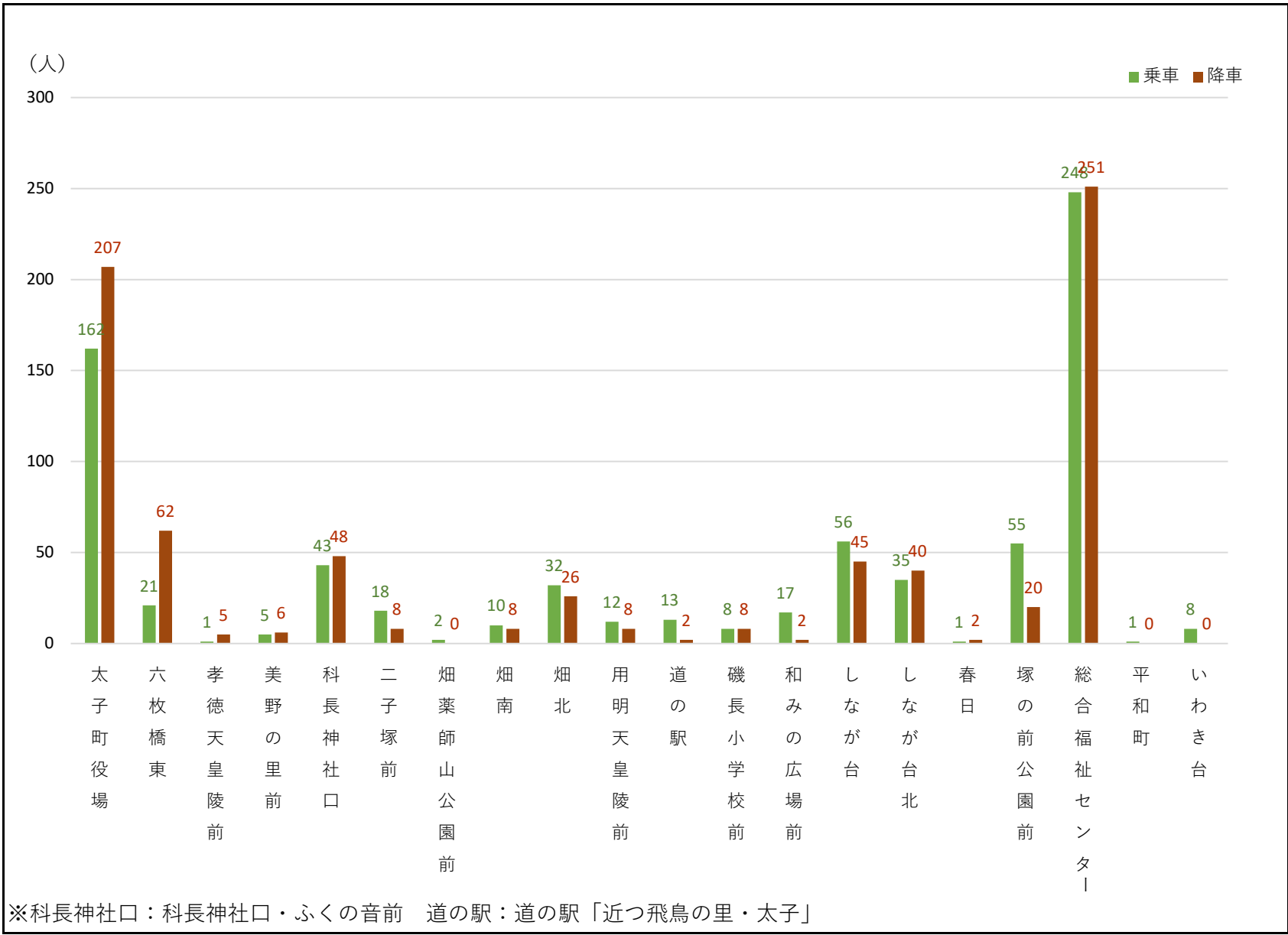

各種支援制度利用状況 (単位：人/月)

	利用実績				
	乗車人数	100円割引券	福祉センターバス	乗継割引券発行	乗継割引券使用
畑・山田役場線	172	66	52	48	11
総合福祉センター役場線	576	119	443	12	2
磯長台廻	189	47	134	8	0
いわき台廻	387	72	309	4	2
合計	748	185	495	60	13

	乗車人数に対する割合			
	100円割引券	福祉センターバス	乗継割引券発行	乗継割引券使用
畑・山田役場線	38%	30%	28%	6%
総合福祉センター役場線	21%	77%	2%	0%
磯長台廻	25%	71%	4%	0%
いわき台廻	19%	80%	1%	1%
合計	25%	66%	8%	2%