

2021年 7月 太子町コミュニティバス乗車実績 (1)

乗車実績

	畑・山田 役場線	総合福祉センター役場線			合計	
		磯長台廻	いわき台廻	計		
1日	木	4	1	3	4	8
2日	金	1	1	6	7	8
3日	土	0	2	1	3	3
4日	日	6	0	5	5	11
5日	月	3	2	2	4	7
6日	火	5	5	8	13	18
7日	水	7	6	1	7	14
8日	木	0	2	7	9	9
9日	金	0	3	2	5	5
10日	土	10	1	4	5	15
11日	日	6	6	1	7	13
12日	月	1	1	2	3	4
13日	火	10	3	2	5	15
14日	水	1	4	6	10	11
15日	木	4	1	8	9	13
16日	金	4	3	5	8	12
17日	土	5	1	1	2	7
18日	日	5	3	4	7	12
19日	月	2	2	1	3	5
20日	火	5	2	2	4	9
21日	水	2	3	1	4	6
22日	祝	4	4	1	5	9
23日	祝	13	2	2	4	17
24日	土	7	2	0	2	9
25日	日	3	1	2	3	6
26日	月	0	3	5	8	8
27日	火	5	5	1	6	11
28日	水	3	1	7	8	11
29日	木	0	7	1	8	8
30日	金	5	2	3	5	10
31日	土	5	0	1	1	6
合計		126	79	95	174	300

(単位：人/日)

日別乗車実績

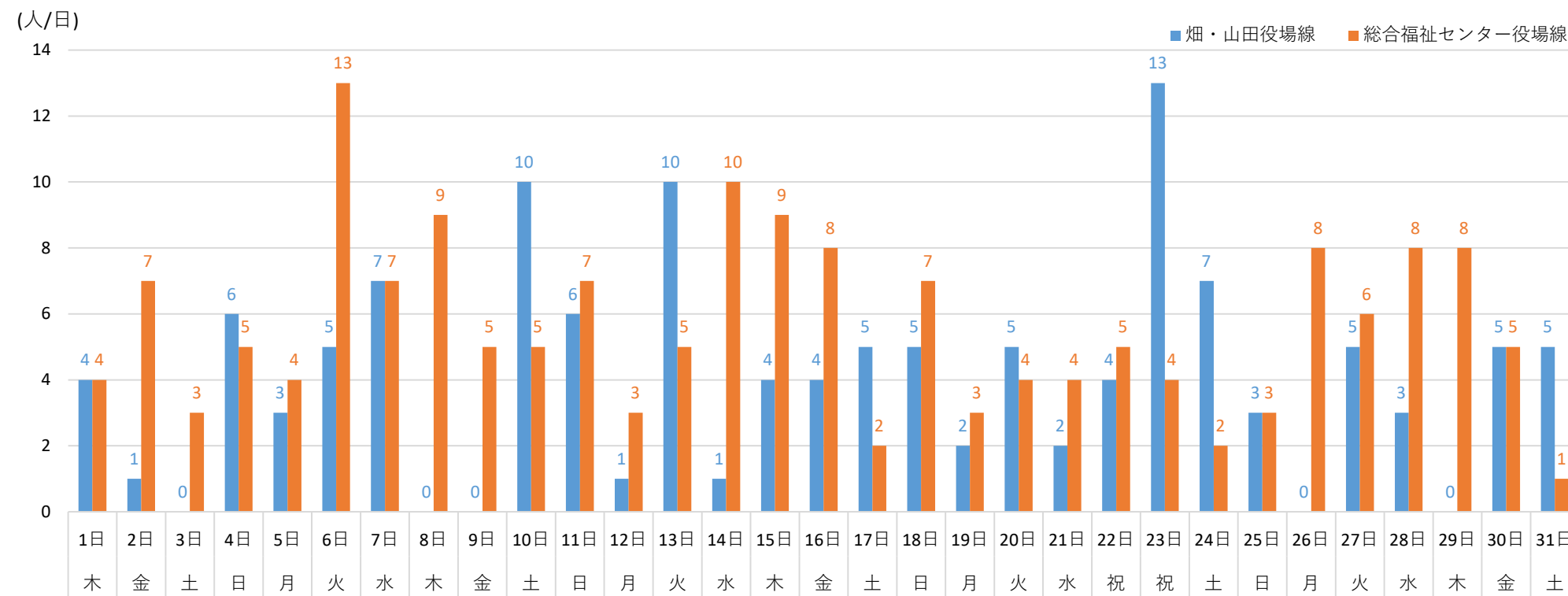

平均乗車数

曜日	日数	畑・山田役場線		総合福祉センター役場線	
		乗車計	平均	乗車計	平均
月	4	6	1.50	18	4.50
火	4	25	6.25	28	7.00
水	4	13	3.25	29	7.25
木	4	8	2.00	30	7.50
金	4	10	2.50	25	6.25
土	5	27	5.40	13	2.60
日	4	20	5.00	22	5.50
祝	2	17	8.50	9	4.50
平日	20	62	3.10	130	6.50
(水除く)	16	49	3.06	101	6.31
休日	11	64	5.82	44	4.00
全日	31	126	4.06	174	5.61

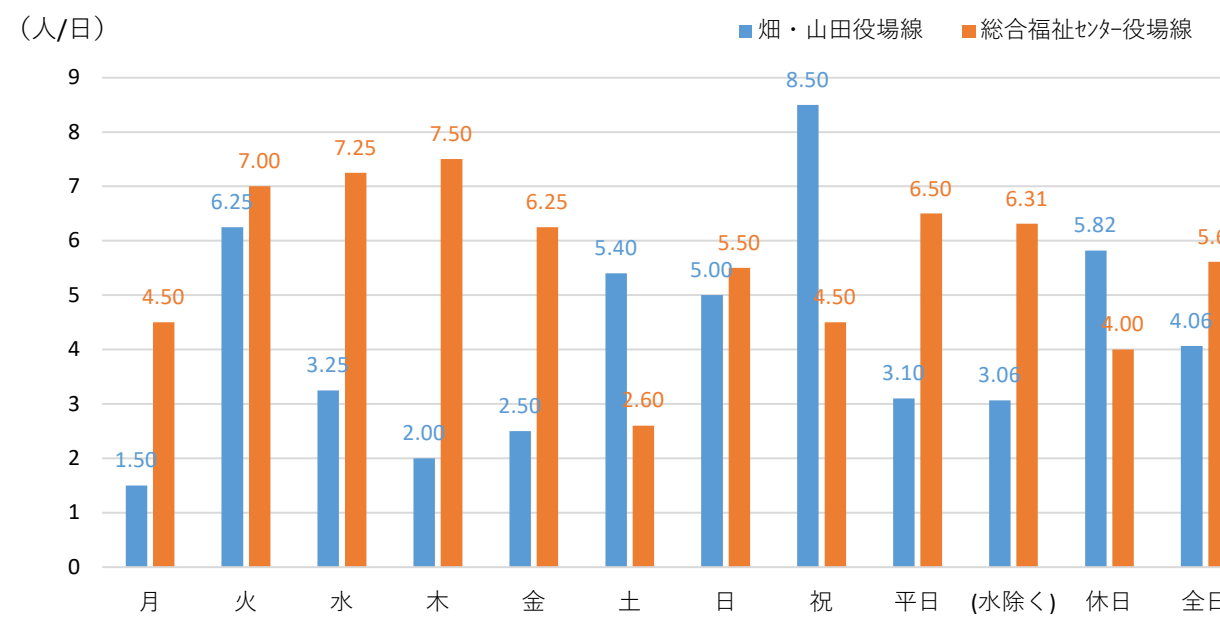

2021年 7月 太子町コミュニティバス乗車実績 (2)

乗車実績 (総合福祉センターバス利用者を除く)

	畑・山田 役場線	総合福祉センター役場線			合計	
		磯長台廻	いわき台廻	計		
1日	木	4	1	3	4	8
2日	金	1	1	6	7	8
3日	土	0	2	1	3	3
4日	日	6	0	5	5	11
5日	月	3	1	2	3	6
6日	火	5	4	8	12	17
7日	水	7	6	1	7	14
8日	木	0	2	7	9	9
9日	金	0	2	2	4	4
10日	土	10	1	4	5	15
11日	日	6	6	1	7	13
12日	月	1	1	2	3	4
13日	火	10	3	2	5	15
14日	水	1	4	6	10	11
15日	木	4	1	8	9	13
16日	金	4	3	5	8	12
17日	土	5	1	1	2	7
18日	日	5	3	4	7	12
19日	月	2	2	1	3	5
20日	火	5	2	2	4	9
21日	水	2	1	1	2	4
22日	祝	4	4	1	5	9
23日	祝	13	2	2	4	17
24日	土	7	2	0	2	9
25日	日	3	1	2	3	6
26日	月	0	3	5	8	8
27日	火	5	5	1	6	11
28日	水	3	1	7	8	11
29日	木	0	7	1	8	8
30日	金	5	2	3	5	10
31日	土	5	0	1	1	6
合計		126	74	95	169	295

(単位：人/日)

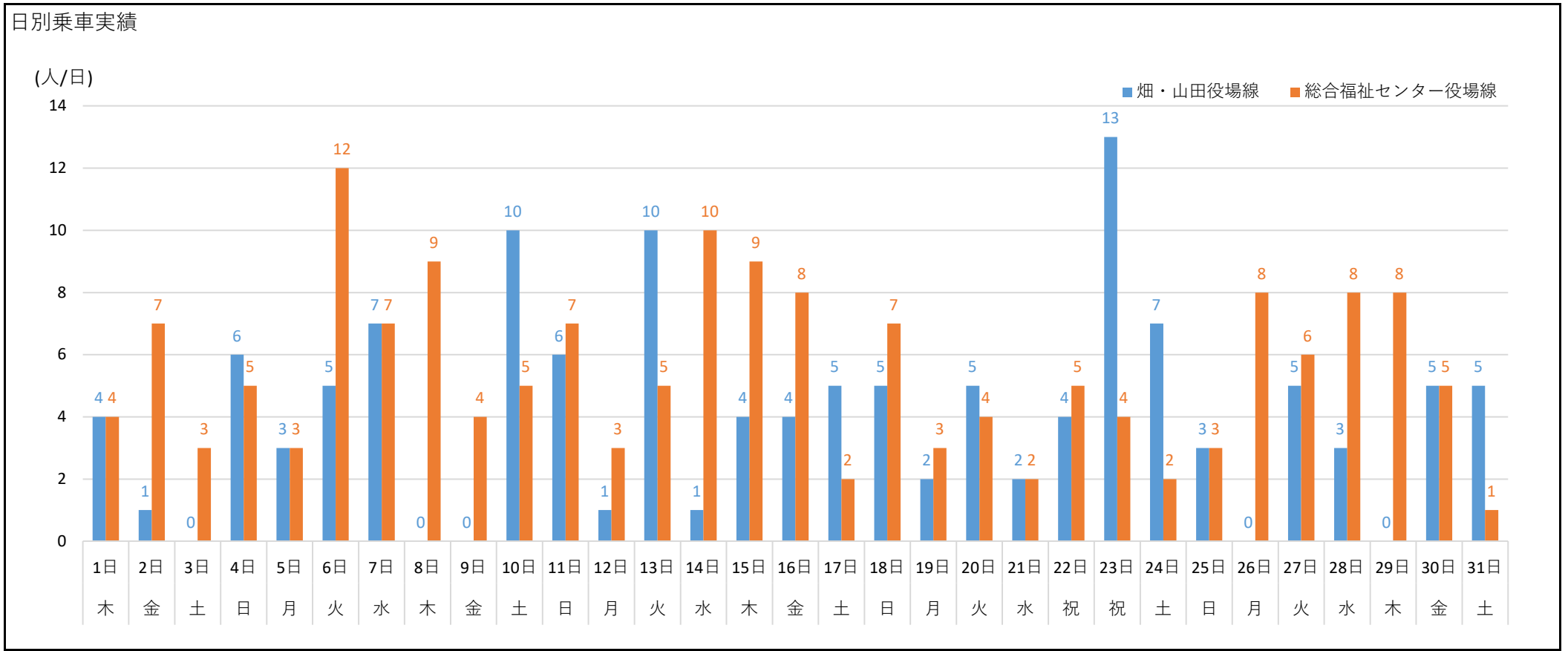

平均乗車数

曜日	日数	畑・山田役場線		総合福祉センター役場線	
		乗車計	平均	乗車計	平均
月	4	6	1.50	17	4.25
火	4	25	6.25	27	6.75
水	4	13	3.25	27	6.75
木	4	8	2.00	30	7.50
金	4	10	2.50	24	6.00
土	5	27	5.40	13	2.60
日	4	20	5.00	22	5.50
祝	2	17	8.50	9	4.50
平日	20	62	3.10	125	6.25
(水除く)	16	49	3.06	98	6.13
休日	11	64	5.82	44	4.00
全日	31	126	4.06	169	5.45

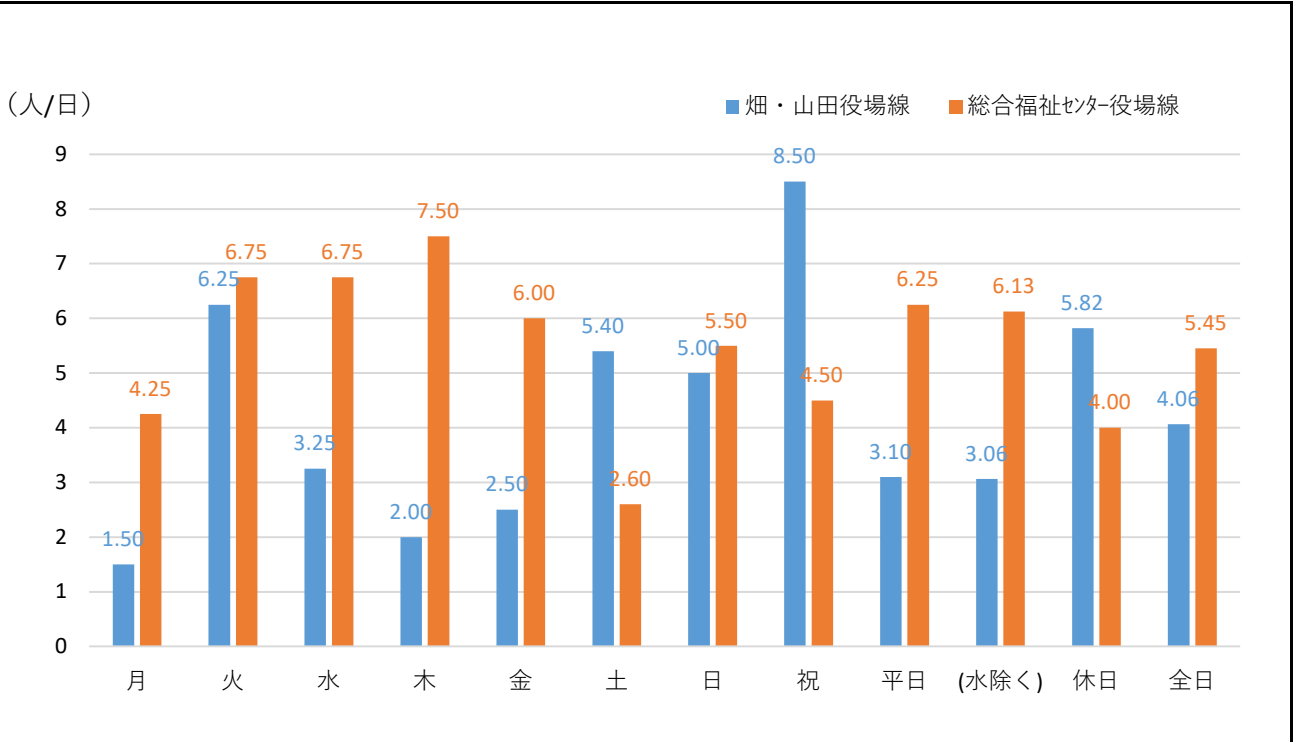

2021年 7月 太子町コミュニティバス乗車実績 (3)

時間別乗車人数

平日

	時刻	乗車人数		計
		バス利用	バス利用以外	
畑・山田役場線	6:34	0	0	0
	7:26	0	12	12
	8:00	0	10	10
	8:28	0	5	5
	9:35	0	8	8
	12:28	0	9	9
	13:51	0	5	5
	15:48	0	2	2
	17:59	0	10	10
	18:43	0	1	1
	19:17	0	0	0
	19:41	0	0	0
総合福祉センター役場線	8:55	1	18	19
	10:00	0	16	16
	10:30	0	7	7
	11:00	0	12	12
	11:30	0	11	11
	12:52	0	14	14
	13:22	4	6	10
	15:18	0	14	14
	16:13	0	17	17
16:43	0	10	10	
合計		5	187	192

休日

	時刻	乗車人数	
		バス利用	バス利用以外
畑・山田役場線	6:42	0	0
	7:15	0	1
	7:55	0	0
	8:50	0	5
	9:45	0	9
	10:30	0	5
	11:26	0	8
	12:10	0	11
	13:55	0	9
	15:00	0	2
	16:30	0	2
	17:15	0	1
	18:04	0	3
	18:49	0	2
19:14	0	6	
総合福祉センター役場線	8:31	0	3
	9:26	0	5
	10:11	0	4
	10:56	0	8
	11:52	0	3
	12:36	0	1
	14:21	0	2
	15:26	0	8
	16:56	0	10
合計			108

(単位：人/月)

※バス：総合福祉センターバス

平日

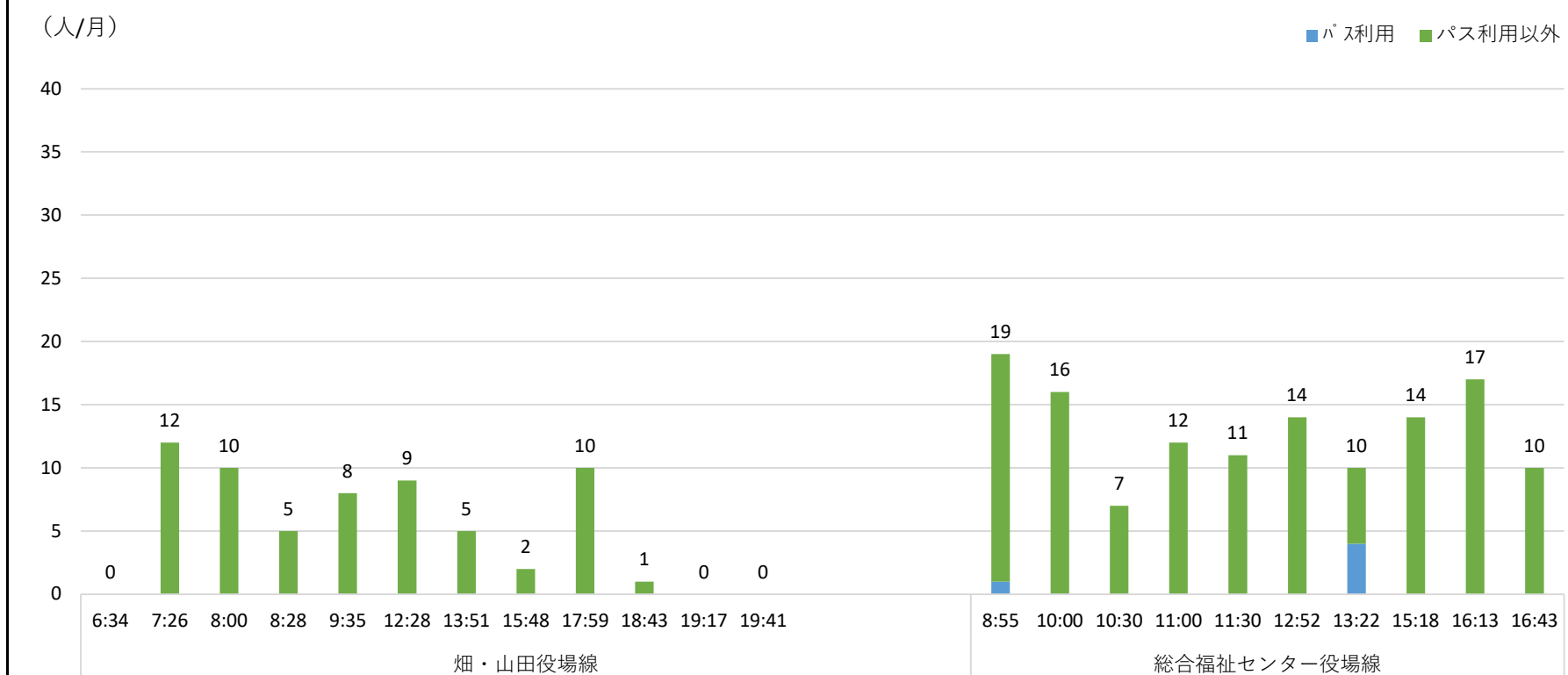

休日

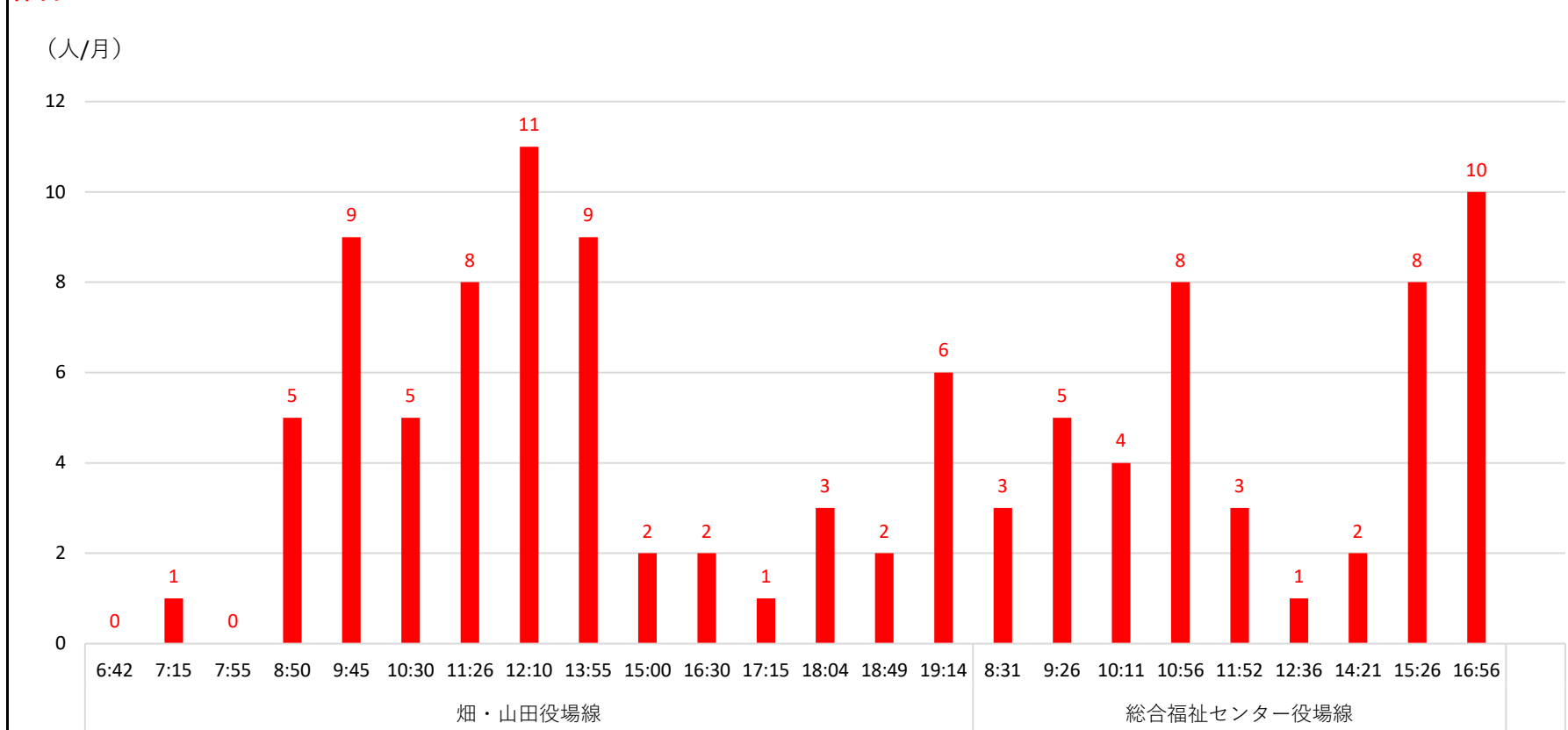

2021年 7月 太子町コミュニティバス乗車実績 (4)

バス停別乗降人数

	乗車			降車			合計
	平日	休日	計	平日	休日	計	
太子町役場	67	41	108	106	46	152	260
六枚橋東	7	14	21	1	5	6	27
孝徳天皇陵前	1	1	2	0	2	2	4
美野の里前	5	0	5	1	7	8	13
科長神社口	13	7	20	9	9	18	38
二子塚前	6	4	10	7	8	15	25
畑薬師山公園前	0	0	0	0	0	0	0
畑南	3	1	4	1	1	2	6
畑北	9	6	15	5	4	9	24
用明天皇陵前	1	0	1	0	0	0	1
道の駅	0	9	9	0	4	4	13
磯長小学校前	1	0	1	0	0	0	1
和みの広場前	2	1	3	2	2	4	7
しなが台	20	7	27	17	11	28	55
しなが台北	8	2	10	12	1	13	23
春日	2	0	2	1	0	1	3
塚の前公園前	38	14	52	24	8	32	84
総合福祉センター	2	0	2	5	0	5	7
平和町	0	0	0	0	0	0	0
いわき台	7	1	8	1	0	1	9
合計	192	108	300	192	108	300	600

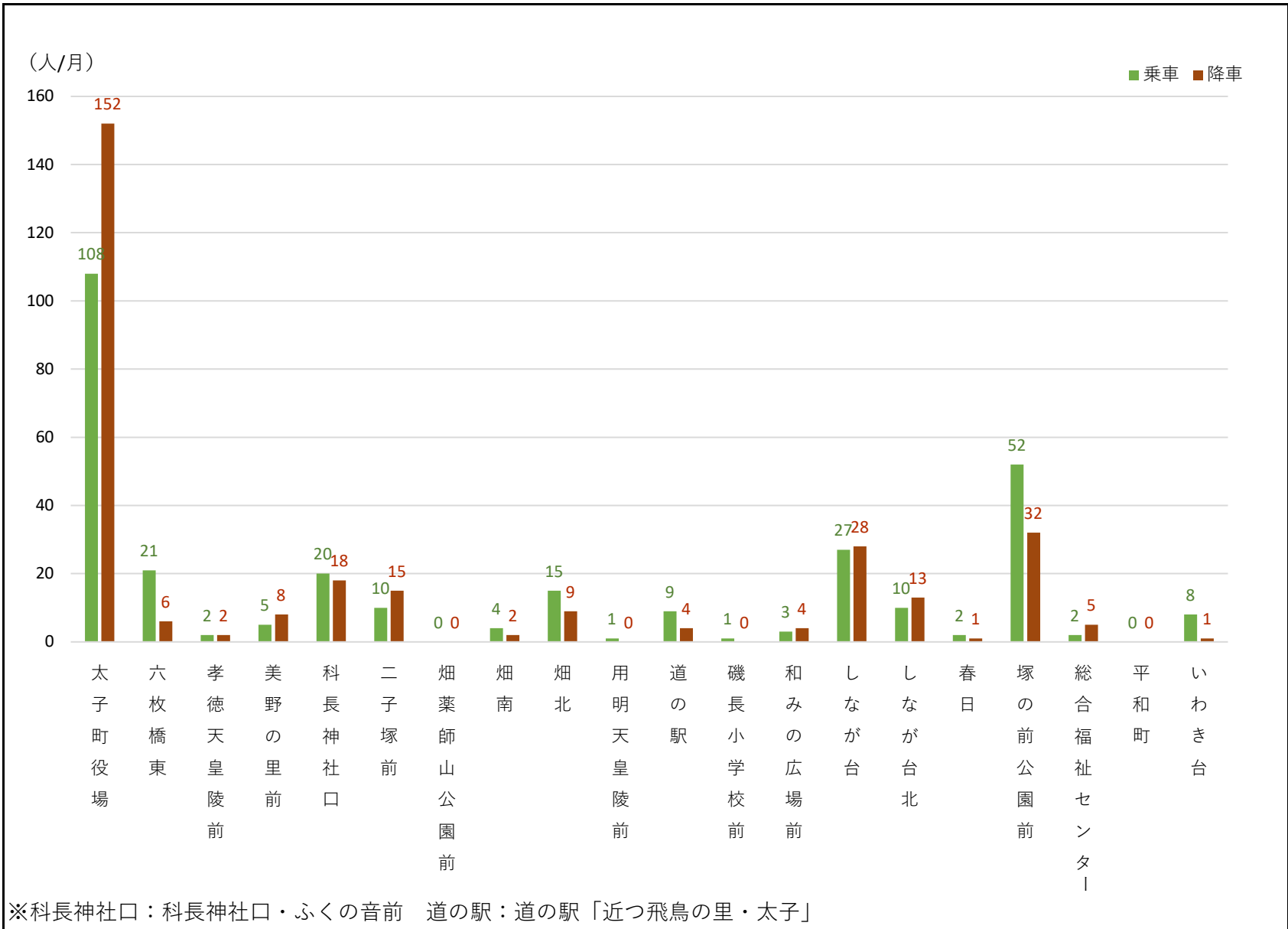

各種支援制度利用状況 (単位：人/月)

	利用実績				
	乗車人数	100円割引券	福祉センターバス	乗継割引券発行	乗継割引券使用
畑・山田役場線	126	33	0	37	14
総合福祉センター役場線	174	108	5	11	0
磯長台廻	79	54	5	3	0
いわき台廻	95	54	0	8	0
合計	300	141	5	48	14

	乗車人数に対する割合			
	100円割引券	福祉センターバス	乗継割引券発行	乗継割引券使用
畑・山田役場線	26%	0%	29%	11%
総合福祉センター役場線	62%	3%	6%	0%
磯長台廻	68%	6%	4%	0%
いわき台廻	57%	0%	8%	0%
合計	47%	2%	16%	5%