

## 平成25年度 町立竹内街道歴史資料館秋季企画展

### 最古の官道と古代氏族 一二上山麓の古代遺跡一

推古21年(西暦613年)に推古天皇は難波から飛鳥の都へ向かう大道をつくる事を命じました。

それはまさしく大陸の隋や朝鮮半島の国々との外交の道であったと考えられています。

竹内街道はそのルートの大部分がこの「大道」と重なりとされ、その沿道には古代氏族の関わりを示す遺跡や古墳などが多くあり、その経緯を少なからず示していると考えられます。

推古天皇の治世を支えたのは、まさしく聖徳太子であり、古代氏族のなかで頭角を現した蘇我氏でした。

この展示では、二上山麓・竹内街道沿道の遺跡や古墳を概観し、飛鳥時代にすすめられた国づくりの一端に迫ります。

【と き】 10月2日(水)～12月8日(日)

【ところ】 町立竹内街道歴史資料館 第2展示室

【内容】 竹内街道及び古代の「大道」沿道の古代遺跡や古墳に関する各種考古資料など約100点を展示

【入場料】 大人200円、高校・大学生100円、小・中学生50円  
※20人以上の団体は2割引。

【主催】 町立竹内街道歴史資料館・太子町教育委員会

◆問合せ 町立歴史資料館 ☎98-3266

## 1400年記念リレーウォーク

竹内街道1400年プロジェクトで、9月～11月にかけて、沿道市町村でリレーウォークを行っています。

町では、竹内街道灯路祭りと同日に、近鉄駅長お薦めフリーハイキングを行います。

上ノ太子駅を出発し、町内各所を巡る約12kmのコースで、灯路祭りの会場も通ります。

秋の一日、町の歴史と自然を散策しませんか。

【と き】 10月19日(土)

※午後0時30分～2時に上ノ太子駅でコースマップを配布します。

【コース】 近鉄上ノ太子駅出発～源氏三代墓～叡福寺～用明天皇陵～葉室公園～推古天皇陵～科長神社～孝徳天皇陵～竹内街道～六枚橋～近鉄上ノ太子駅

【参加費】 無料

※事前申込みは必要ありません。

【主催】 近畿日本鉄道株式会社

【共催】 太子町竹内街道1400年実行委員会

◆問合せ にぎわいまちづくりグループ  
(太子町竹内街道1400年実行委員会事務局)  
☎98-5521



## 竹内街道・横大路敷設1400年連携ダイヤモンドトレール・ウォーク

### ～上ノ太子から二上山の秋を楽しみ、當麻寺を訪れる～

最古の官道と呼ばれる竹内街道沿道には、1400年の歴史を物語る歴史遺産が多くあります。

また、竹内峠は金剛生駒紀泉国定公園に含まれ、優れた山脈景観が広がっています。

歴史と自然に触れながら、ウォーキングを楽しみませんか。

【と き】 11月9日(土) 午前9時～午後3時30分

【ところ】 近鉄上ノ太子駅(受付)

【コース】 近鉄上ノ太子駅→上の太子観光みかん園→ダイヤモンドトレール→二上山(雌岳)→當麻寺→相撲館 約10km

【定員】 100人

【参加費】 500円(保険代・みかん狩り・資料代) ※昼食は各自ご用意ください。

【申込】 電話、FAXまたはメールで、住所・氏名・年齢・電話番号を明記し、お申込みください。

◆申込・問合せ ダイヤモンドトレール活性化実行委員会事務局(南河内農と緑の総合事務所地域政策室)

☎25-1131(内線272) FAX 24-3231

E-mail:minamikawachinotomidori-g03@sbox.pref.osaka.lg.jp

## 南河内地域公民館リレー講座 高野街道歴史探訪&ウォーキング

### ○番外・太子町編

「高野街道」をメインテーマにした歴史探訪のウォーキングを、リレー形式で行っています。今回は、街道を少し離れて散策します。

【と き】 11月19日(火) 午後1時30分～4時

【ところ】 近鉄駒ヶ谷駅西側公園(駒ヶ谷駅西側集合)

【コース】 近鉄駒ヶ谷駅西側公園→壺井八幡宮→源氏三代の墓・通法寺跡→西方院・叡福寺→近鉄上ノ太子駅(解散) 約6.5km

【講師】 太子町街人(ガイド)の会 野村 欣也 氏 他

【定員】 40人 ※定員を超えた場合は抽選になります。

【参加費】 30円(保険代)

【持ち物】 タオル・水筒・雨具など

【申込】 10月31日(木)までに、往復ハガキに参加者全員の住所・氏名・年齢・性別・電話番号(携帯電話番号)を明記し、ご郵送ください(1枚につき2人まで)。

※受付処理後、ハガキで抽選の有無などを案内します。

※健康に不安がある人、長距離の歩行が困難な人の参加はご遠慮ください。

※小雨決行。荒天などにより中止の場合は、当日午前10時までに電話で連絡します。

◆申込・問合せ

〒583-8580 太子町大字山田88番地

太子町教育委員会高野街道ウォーキング係宛

☎98-5534

## 秋の交通安全

秋の全国交通安全運動（9月21日～30日）にともない、20日（金）、24日（火）に、太子町「交通事故をなくす運動」推進協議会と、富田林警察署の共催による交通安全街頭啓発が行われました。

高齢者の歩行中・自転車乗用中による事故が多発しており、交差点での信号を必ず守ること、無理な横断は絶対にやめ、左右の安全を確認することなどを呼びかけました。

また、9月9日（月）には、町立幼稚園で交通安全教室を行い、子どもたちは歩く時の注意など、実技を通じて道路に潜む危険性について学びました。



## 資料館勾玉づくり体験

7月24日（水）から3日間と、8月21日（水）から3日間に、町立竹内街道歴史資料館で勾玉づくりの体験が行われました。6日間で150人以上の子どもたちが、一生懸命に石を削って古代のアクセサリー・勾玉を作り、古代人の体験をしました。

# NEWS

## とくとく健診

8月23日（金）～26日（月）、町立万葉ホールで、「とくとく健診（集団健診）」を行いました。

期間中、たくさんの方が健診を受診され、健康を考えるブースでは、健康づくり応援団や若芽会<sup>わかめ</sup>の協力のもと、栄養成分表示やカロリーなどから、生活習慣病や健康づくりについて学びました。



## 太子町婦人会防災研修

9月11日（水）、京都市市民防災センターで太子町婦人会防災研修が行われました。地震、避難、消火など様々な体験コーナーに参加し、いつ起きるか分からない災害に、日頃から備えることの大切さを学びました。



# わんぱくチャレンジャー大会

9月7日(土)、町民グラウンドで、わんぱくチャレンジャー大会が行われました。参加者110人は、スリッパとばし、大声コンテストやなわとびなどで、歴代の記録に挑戦しました。

会場には歓声がこだまし、青少年指導員との楽しいひとときを過ごしました。



## PHOTO

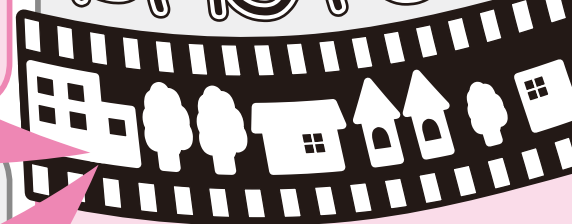

# 第49回郡山うねめまつり「ゆるキャラ復興拡大会議2013」

8月3日(土)、福島県郡山市の第49回郡山うねめまつりで「ゆるキャラ復興拡大会議2013」が行われました。

昨年に引き続きたいしくんも参加し、全国から集った30キャラクターとともに、福島県と郡山市の復興を応援しました。





◆秋季囲碁大会  
 A級 優勝 群 勇一郎  
 B級 優勝 大杉 幸男  
 C級 優勝 北野 八十  
 D級 優勝 中谷 良之  
 ◆キックボクシング  
 AROUND 勝利者賞  
 吉岡 珠茄(磯長小5年生)



はなまる

敬称略

がんばった人に



◆南河内地区総合体育大会 準優勝  
 太子中女子バスケットボール部



◆南河内地区総合体育大会 優勝  
 太子中男子バスケットボール部

## 太子町まちづくり観光交流センターがオープン!

10月1日に、住民のみなさまのまちづくりにつながる各種活動を支援し、交流を促進することを目的に、まちづくり団体の交流や観光情報を発信する拠点として、『太子町まちづくり観光交流センター』がオープンしました。

センターには、まちおこし活動をされているみなさまが利用できる会議室をはじめ、調理室や交流スペースがあり、また1階には『太子町観光・まちづくり協会』や『地域安全センター』が入ります。

◆問合せ にぎわいまちづくりグループ ☎98-5521



## 太子町観光・まちづくり協会がイベントに参加します!

下記の日程でイベントに参加します。

豊かな自然・特産物・観福寺や多くの古墳群、最古の官道といわれる竹内街道などがある、魅力たっぷりの太子町をPRするため、たいしくんといっしょにがんばります。

### 【イベント・とき】

- 太子スポーツDAY  
10月6日(日)
- 竹内街道灯路祭り  
10月19日(土)

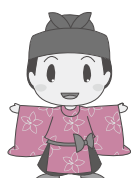

### ◆申込・問合せ

太子町観光・まちづくり協会  
☎21-5798

## 太子町立グラウンドゴルフ等多目的交流広場の愛称が決定しました!

### ～愛称：いきいき交流広場～

9月20日(金)にオープンした太子町立グラウンドゴルフ等多目的交流広場の愛称を、8月1日～30日の間に募集したところ、町内外より315点の応募をいただき、選考の結果、愛称が決定しました。多数の応募をいただきありがとうございました。

入賞者は次のとおりです。

- 優秀賞「いきいき交流広場」 田中 大輝 さん
- 佳作「太子いきいきプラザ」 中山 篤美 さん
- 佳作「太子集いの広場」 狐坂 怜音 さん

### 【いきいき交流広場(愛称)の概要】

- 第1グラウンド 1,778㎡ (グラウンドゴルフなどが楽しめる施設)
- 第2グラウンド 407㎡ (ゲートボールなどが楽しめる施設)
- 駐車場(20台)、駐輪場
- トイレ棟・日除け 2か所

◆申込・問合せ 高齢介護グループ ☎98-5538

# ふれあい 掲示板

## 2013二上杯テニス大会

【と き】 女子ダブルス 11月10日(日)  
混合ダブルス 11月17日(日)  
男子ダブルス 11月24日(日)  
午前8時30分受付、午前9時試合開始  
※予備日12月1日(日)または8日(日)  
【と ころ】 町立総合スポーツ公園テニスコート  
【参加資格】 町内在住・在勤の人。または太子町テニス連盟加盟クラブ登録者。  
【参加費】 詳しくは、お問い合わせください。  
【申 込】 メールでお申込みください。  
11月3日(日)締切  
E-mail: harukitanaka@hotmail.com  
【定 員】 各種目16ペア (先着順)  
【主 催】 太子町テニス連盟  
◆問合せ 太子町テニス連盟  
田中 ☎98-3071



## ～大切にしたい働く意欲～ 障がい者雇用をかんがえよう

【と き】 11月5日(火) 午後7時～9時  
受付・開場 午後6時40分～  
【と ころ】 すばるホール 小ホール  
(富田林市桜丘2番8号)  
【内 容】 障がい者の就労について支援学校の取り組み、卒業後の支援、障がい者雇用を前向きに考えていただくセミナーです。  
【定 員】 250人  
※定員になりしだい受け付けを終了します。  
【参加費】 無料  
【講 師】 ・大阪府立たまがわ高等支援学校  
進路指導主事 倉木暁子氏  
・大阪府立富田林支援学校  
首席・進路指導主事 大巻雅彦氏  
・南河内南障害者就業・生活支援センター  
主任就業支援担当 南光智美氏  
◆問合せ 社団法人富田林青年会議所事務局  
☎24-1231  
※木・土・日・祝日を除く。午後1時～5時

## NPO法人 大阪府高齢者大学校 平成26年度受講生募集

【開講期間】 平成26年4月～平成27年3月  
【講座内容】 歴史、英会話、美術、地域活動など59科目  
【申 込】 10月1日(火)～12月19日(木)までに、郵送でお申込みください。  
※12月19日の消印有効。  
※申込みが定員を越えた場合は抽選となります。  
※定員に満たなかった場合は先着順で定員に達するまで受け付けます。  
※募集要項は、各市町村の高齢者福祉担当課または、大阪府高齢者大学で配布。  
【受 講 料】 本科：50,000円  
実践研究部：49,000円  
◆申込・問合せ  
〒540-0006  
大阪市中央区法円坂1-1-35  
NPO法人 大阪府高齢者大学校  
☎06-6360-4400



## ひとのうごき

( )内は前月比

|     |               |    |     |
|-----|---------------|----|-----|
| 人 口 | 14,189人 (+ 4) | 転入 | 36人 |
| 男   | 6,959人 (+ 8)  | 転出 | 38人 |
| 女   | 7,230人 (- 4)  | 出生 | 9人  |
| 世帯数 | 5,312世帯(+ 3)  | 死亡 | 3人  |

まちの面積 14.17km<sup>2</sup>  
(9月1日現在)

公民館行事予定表 10月  
▼寿学級健康体操教室  
10月5日(土) 午後2時～4時  
おはなしひろば 10月  
10月19日(土) 午後1時30分～  
町立図書館

## 川柳

声

敬称略

■子を叱るかあちやんの声表まで  
■綱引きの声援合戦旗たおす  
■役者でも歌舞伎俳優は声大事  
■うぐいす嬢声で観客魅了する  
■あの人の声が聞きたいもう一度  
■先生も参観日には違う声  
■声変わりなんだか大人の仲間入り  
■園児達歌声揃え家路着く  
■久しぶり声かけられて談笑し  
■気をつけてひと声掛ける通学路  
■セミ達も熱中症か声弱く  
■叫び声しつかり聞いてムンクの絵  
■電話鳴る聞き慣れし声友元氣  
■見守りッわッ声かけあつて手をつなぐ  
●11月号の題は「葉」(締め切り10月5日)。12月号の題は「霜」(締め切り11月5日)です。

|       |       |      |       |       |      |      |       |       |       |     |       |       |       |
|-------|-------|------|-------|-------|------|------|-------|-------|-------|-----|-------|-------|-------|
| 山下 和男 | 奥田 早苗 | 川村 勸 | 笹部 次夫 | 上田美佐子 | 初山 隆 | 桑原 優 | 三浦富美子 | 上田 恒子 | 吉村阿佐緒 | 春 子 | 山本 博子 | 奥田 芳江 | 植田 清子 |
|-------|-------|------|-------|-------|------|------|-------|-------|-------|-----|-------|-------|-------|

## 俳句

敬称略

■絵日記の仕上りを待つ氷菓かな  
■吉野忌のネオンに荒ぶ雨となり  
■地震予知の誤報あたふた秋暑し  
■空振りも一興なりや西瓜割り  
■炎天に満塁ホームー逆転す  
■花屋来てはや持ちくれし芒かな  
■竹の春近つ飛鳥へ道つづく  
■積まれある寄進の瓦秋彼岸  
■吾子の歯のちらりとうれし夕月夜  
■父よりははるかに生きて盆の月

|       |       |       |       |       |       |       |       |       |      |
|-------|-------|-------|-------|-------|-------|-------|-------|-------|------|
| 小路喜与志 | 西村美智子 | 麻野 明子 | 高田 正裕 | 明石 志郎 | 増尾 春江 | 丸山 秀子 | 杉山 豊子 | 平山佳代子 | 南 魚水 |
|-------|-------|-------|-------|-------|-------|-------|-------|-------|------|

## 不要品交換

●ゆずります  
■介護用トイレ(椅子タイプ)「無料」  
■ゴルフクラブ「ハーフセット」  
(バッグ付)クラブ番号1, 3, 5, 6, 7, 8, P  
「無料」  
●ゆずってほしい  
■バギーカーまたは  
ベビーカー(2台)「無料」  
■草刈機「無料」  
◎ゆずりたいものの、ゆずってほしいものがあれば、消費生活友の会会員または事務局、にぎわいまちづくりグループ ☎(98)5521までご連絡ください。



## がん検診受診率50%達成に向けた集中キャンペーン月間

10月はがん検診受診率50%達成に向けた、集中キャンペーン月間です。日本人の2人に1人ががんになり、3人に1人が死亡しています。がんで命を落さないために、早期発見・早期治療が大切です。早期に見つけ出すために、がん検診を受診しましょう。



| 種類     | 対象者   | 受診間隔  | 日程                           |
|--------|-------|-------|------------------------------|
| 胃がん検診  | 40歳以上 | 年1回   | 11月22日(金)・12月11日(水)・3月12日(水) |
| 大腸がん検診 | 40歳以上 | 年1回   | 11月22日(金)・12月11日(水)・3月12日(水) |
| 肺がん検診  | 40歳以上 | 年1回   | 11月22日(金)・12月11日(水)・3月12日(水) |
| 子宮がん検診 | 20歳以上 | 2年に1回 | 10月11日(金)・2月17日(月)※          |
| 乳がん検診  | 40歳以上 | 2年に1回 | 12月6日(金)・2月17日(月)※           |

※子宮がん検診・乳がん検診は平成26年3月末まで富田林医師会の各機関で個別検診を行っています。

★各検診費用500円が必要です。

★詳しい検査項目や、個別検診の各医療機関、予約などに関しては、お問い合わせください。

## 万歩会と行く、秋の<sup>そに</sup>曾爾高原町外ウォーキング研修

～気分よく、ウォーキングを 学びましょう～

【とき】10月21日(月) 午前9時～午後3時30分

【ところ】奈良県宇陀郡曾爾高原 草原大好きコース (初心者向け約2時間35分)

※詳しくは、曾爾村ホームページをご覧ください (<http://www.vill.soni.nara.jp>)。

【内容】①ストックウォークの効用について (曾爾高原までのバス内で学習)  
②実技 (運動指導士の指導を受けながら、ハイキングコースを実際に歩く)  
③運動を続けるための仲間づくり (万歩会の紹介)

【定員】8人 (定員を越えた場合は抽選)

【参加費】傷害保険代300円 (交通費などは不要)

【持ち物】飲み物・タオル・帽子・昼食 (お弁当)・雨具 (レインコート) など

※動きやすい服装、自分に合った靴でお越しください。

【申込】10月11日 (金) までに、電話でお申込みください。 ※土日、祝日を除く。

◆申込・問合せ 健康増進グループ ☎98-5520

## 受けましょう! がん検診

【場所】町立保健センター

※検診費用として、各項目ごとに500円が必要です。

### 子宮がん検診

実施日 10月11日(金) 午後

対象者 20歳以上の女性

〈昭和64年以前の偶数年生まれの人、平成元年・3年・5年生まれの人〉

定員 80人

※まずは子宮がん検診から、がん検診デビューを! 予防意識を持ちましょう。

※子宮がん検診は2年に1度の受診となります。(昨年度検診を受けられなかった人は、お問合わせください。)

◎検診は予約制です。電話でお申込みください。受付は、検診実施日の1週間前まで。

ただし、定員になり次第締め切ります。

◎職場などで検診を受ける機会のある人は、対象となりません。

◆問合せ

健康増進グループ ☎98-5520

## 健康展 2013

今年のテーマは… ～運動～



【とき】10月26日(土)・27日(日)

午前10時～午後3時

【ところ】町立保健センター



### ●健康チェック

あなたのからだや血管年齢を計ってみよう!

### ●ストックウォーキング体験コーナー

ストックを使って歩いてみませんか?

### ●のぞいてみよう『食べ物裏事情』

ジュースの砂糖の量は?  
カップめん塩分の量は?

### ●健康太子21コーナー

太子町健康増進計画・健康指標  
「健康太子21・太子町の健康」  
について知ろう

### ●たばこバイバイコーナー

あなたの息は大丈夫?

### ●お口のケアコーナー

知って得するお口の  
エチケット

歯科衛生士からの  
メッセージ

### ●子育てコーナー

たいしくんぬり絵をしよう



★健康クイズラリー(各日 先着100人)  
各コーナーにクイズを掲示しています



自殺予防コーナー、献血啓発コーナーでは、パネル展示を行っています。

【主催】太子町

【協力】健康づくり推進員・万歩会・子育てボランティア

◆問合せ 健康増進グループ ☎98-5520



## こんぺいとう広場

こんぺいとう広場ではやわらぎ・松の木両保育園で園庭開放を行っています。

予約は不要です。なお、育児相談は、毎週水曜日の保健センターの相談日をご利用ください。

【とき】

○やわらぎ保育園 10月9日(水)

受付時間 午前9時45分～10時

○松の木保育園 10月15日(火)

受付時間 午前9時45分～10時

【対象】

1歳～4歳未満のお子さんと保護者。

【内容】

各園へお問い合わせください。

※着替え、水筒(お茶)、タオルなどをお持ちください。

※おもちゃ、お菓子は持ってこないでください。

※車でのお来園はご遠慮ください。

◆問合せ

やわらぎ保育園 ☎98-0063

松の木保育園 ☎98-2882

健康増進グループ ☎98-5520



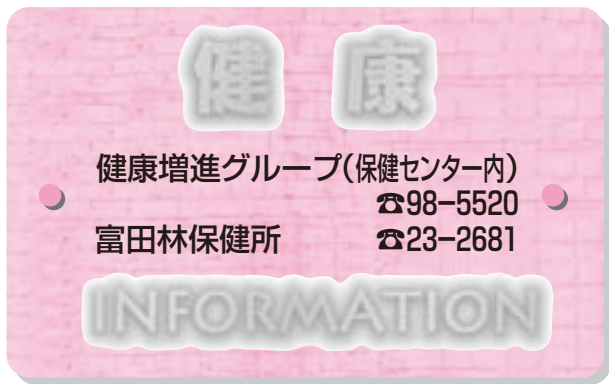

**母子保健** ★かならず母子健康手帳をお持ちください。  
**場所** 保健センター（2階すこやかホール）

| 種類          | 診療場所   | 診療日  | 受付時間              |                           |
|-------------|--|--|-------------------|---------------------------|
| 休日急病診療      | 内科・歯科  | 休日診療所 ☎28-1333<br>富田林市向陽台1-3-38  | 日曜日<br>祝日<br>年末年始 | 午前9時～11時30分<br>午後1時～3時30分 |
|             | 小児科  | 富田林病院 ☎29-1121<br>富田林市向陽台1-3-36  |                   |                           |
|             |  | 富田林市消防署 ☎25-1122   |                   |                           |
| 小児急病診療紹介    | 富田林市消防署 ☎25-1122   | 消防署では、午後8時から翌朝8時まで、小児救急診療の当番病院を紹介し、場合によっては救急車での搬送を行います。*土曜・日曜・祝日・年末年始は午後4時から翌朝8時   |                   |                           |
| 救急医療相談窓口    | 【24時間・365日】<br>☎#7119<br>(携帯電話・固定電話(フッシュ回線))<br>☎06-6582-7119<br>(固定電話(1P・ダイヤル回線など)) | 病院に行ったらいいの？救急車を呼んだ方がいいの？応急手当の仕方が分からない。など、救急医療相談を「医師」「看護師」「相談員」が24時間受付します。<br>《緊急時は迷わず119番へ》  |                   |                           |
| 大阪府小児救急電話相談 | 【午後8時～翌朝8時】<br>☎#8000<br>(携帯電話・固定電話(フッシュ回線))<br>☎06-6765-3650<br>(固定電話(1P・ダイヤル回線など)) | 夜間の子どもの急病時、病院に行った方がよいかどうか判断に迷ったときは、お電話ください。<br>「こどもの救急」ホームページ ( <a href="http://kodomo-qq.jp/">http://kodomo-qq.jp/</a> ) でも、受診判断の目安となる情報を掲載していますので活用してください。 |                   |                           |

| 種類         | 対象児                      | 実施日                       | 備考  |
|------------|--------------------------|---------------------------|---|
| 4か月児健診     | 平成25年5月13日～平成25年6月10日生まれ | 10日(木)                    | 【受付時間】13:00～13:15<br>対象者の人には案内通知します。  |
| 2歳6か月児歯科健診 | 平成23年2月～3月生まれ            | 3日(木)                     |   |
| 3歳6か月児健診   | 平成22年2月～3月生まれ            | 8日(火)                     |   |
| すこやかホール開放  | 就園前までのお子さんと保護者           | 9日(水)<br>23日(水)           | みんなで遊べるようホールを開放しています。<br>身体計測・相談も行っています。<br>【実施時間】9:30～11:30<br>「赤ちゃん会ぶらす」のイベントデーは16日<br>【内容】離乳食講習会 もぐもぐコース: 5～8か月<br>かみかみコース: 9～18か月<br>(予約不要) |
| 赤ちゃん会ぶらす   | 1歳6か月までのお子さんと保護者         | 2日(水)<br>16日(水)<br>30日(水) |   |

**健康相談**

**場所** 保健センター

**場所・問合せ** 富田林保健所

| 種類          | 実施日   | 実施時間       | 内容  |
|-------------|-------|------------|---|
| 保健師による健康相談  | 毎週水曜日 | 9:30～11:30 | 赤ちゃんから、お年寄りまでの健康・栄養に関する悩みにお答えします。お気軽にお越しください。(電話相談可・随時受け付けています) |
| 栄養士による食生活相談 |       |            |   |

| 種類                            | 実施日               | 実施時間        | 備考  |
|-------------------------------|-------------------|-------------|---|
| こころの健康相談                      | 予約制               | 9:30～17:00  | 電話で予約必要   |
| エイズに関する相談                     | 月～金(祝日除く)         | 9:30～17:00  | 予約不要<br>電話相談可                                       |
| 血液検査 [エイズ・梅毒・クラミジア]           | 第1・3水曜日           | 13:00～14:00 | 予約は不要で、匿名での検査も可<br>エイズ抗体検査は無料<br>そのほかは手数料が必要になる場合あり |
| 血液検査 [肝炎ウイルス検査]               | 第3水曜日             | 9:30～10:30  | 電話で予約必要<br>(先着順無料)                                  |
| 飲用水・井戸水検査<br>腸内細菌検査<br>寄生虫卵検査 | 毎週月曜日(月曜が祝日の時は翌日) | 9:30～11:30  | 検査手数料が必要  |
| 医療機関に関する相談                    | 月～金(祝日除く)         | 9:00～17:30  | 予約不要<br>12:15～13:00は行っていません                         |

**健康 <**

| 種類         | 実施日              | 実施時間   | 内容   |
|------------|------------------|--------|--|
| 町内ウォーキング   | 7日(月)<br>毎月第1月曜  | 9:30～  | 太子町内の3kmまたは6kmのウォーキングコースを歩きます。<br>保健センター集合。雨天中止。ストックは貸出有。<br>※水分補給のため、飲み物をご持参ください。 |
| ストックウォーキング | 15日(火)<br>毎月第3火曜 | 10:00～ |  |



## 高齢者を対象としたインフルエンザ予防接種

インフルエンザの感染および重症化を予防するため、高齢者を対象としたインフルエンザ予防接種を行います。

- 【対象】** ・接種日現在、満65歳以上で、接種を希望する人  
・接種日現在、満60歳以上65歳未満の人で、心臓、じん臓もしくは、呼吸器の機能または、ヒト免疫不全ウイルス（HIV）による免疫機能障がい、身体障がい者手帳1級もしくは同程度の障がいの人で、接種を希望する人

**【接種回数】** 1回

- 【期間】** ・富田林市医師会、大阪狭山市医師会加入医療機関：10月1日(火)～平成26年1月31日(金)  
・羽曳野市医師会加入医療機関：10月20日(日)～12月31日(火)

※医師会により接種期間が変わりますので、ご注意ください。

- 【ところ】** ・富田林医師会加入医療機関 ・羽曳野市医師会加入医療機関 ・大阪狭山市医師会加入医療機関

※予約の必要な医療機関や、接種を行っていない医療機関もありますので、事前にお問い合わせください。

**【費用】** 1,000円（医療機関窓口でお支払いください）

※生活保護受給世帯の人は、無料で受けることができます。あらかじめ申請が必要になりますので、該当される人は、健康増進グループまでお問い合わせください。

**【接種に必要なもの】**

- ・住所、氏名、年齢が確認できるもの（健康保険証、介護保険被保険者証、運転免許証など）
- ・60歳以上65歳未満の障がいのある人は、障がいの程度が確認できるもの（身体障がい者手帳など）

※予診票は、各医療機関に備えてありますので、医療機関で受診前にご記入ください。

◆問合せ 健康増進グループ ☎98-5520

## 高齢者を対象とした肺炎球菌ワクチン接種費用助成

肺炎は、薬の進歩と医学技術の向上により、かなり治療ができるようになったものの、免疫力が弱くなった高齢者にとっては怖い病気の一つです。

肺炎球菌ワクチンは、接種することによって予防効果が期待されます。健康な人生を送るために、ぜひ予防接種を受けていただくことをお勧めします。

ワクチン接種を受ける場合は、接種前に健康増進グループで、「肺炎球菌ワクチン接種費用助成申請書」の用紙の発行を受けてください。

その後、発行を受けた用紙を持参し、指定医療機関で肺炎球菌ワクチンを接種してください。

**【対象者】** ①町内に住民登録を有する70歳以上の人。

- ②町内に住民登録を有する65歳以上70歳未満の人で、心臓・呼吸器の慢性疾患・慢性腎不全、糖尿病、肝臓病などのため、医師がワクチン接種を受けることが必要と認めた人。

**【助成回数】** 生涯に1回限り

**【助成額】** 3,000円

**【負担額】** ワクチン接種費用から、公費助成額を差し引いた金額を、指定医療機関にお支払いください（接種料金は、各指定医療機関で異なります）。

※助成申請書の発行依頼や指定医療機関など、詳しくはお問い合わせください。

◆問合せ 健康増進グループ ☎98-5520

## 戦没者の妻及び父母などのみなさまへ

戦没者の妻及び父母などの人に、特別給付金が継続支給されます。

**【戦没者の妻】**

平成25年4月1日に公務扶助料、遺族年金などを受ける権利を有する戦没者の妻で、次のいずれかの要件を満たす人。

- ・第22回特別給付金「い号」国債を受けられた戦没者の妻
- ・昭和38年4月1日から引き続き公務扶助料、遺族年金などの権利を有する戦没者の妻

**【戦没者の父母など】**

平成25年4月1日に公務扶助料、遺族年金などを受ける権利または受ける資格を有し、かつ平成25年3月31日までの間に、氏を同じくする子も孫も有するに至らなかった戦没者の父母などで、次のいずれかの要件を満たす人

- ・第24回特別給付金「い号」国債を受けられた戦没者の父母など
- ・昭和42年4月1日から引き続き公務扶助料、遺族年金などを受ける権利または資格を有する戦没者の父母などで、かつ戦没者が死亡した当時、戦没者以外に子も孫もなく、その後、子も孫も有するに至らなかった人

**【請求期限】** 平成28年6月13日まで

**【請求方法】** 対象者には厚生労働省から案内文書と請求書類が送付されています。請求書類は福祉グループで受け付けます。

◆問合せ 福祉グループ ☎98-5519

大阪府社会福祉援護課恩給援護グループ ☎06-6941-0351(内線2429)





# 太子町高齢者情報局

平成25年10月号

太子町高齢者情報局は、「高齢者の暮らしに必要な情報や太子町からのお知らせ」を提供します。

皆さん、いかがお過ごしですか。

今回は、『お達者健康講座』『介護予防講座』『第48回敬老会』『高齢者を対象としたインフルエンザ予防接種』『高齢者を対象とした肺炎球菌ワクチン接種費用助成』についてお届けします。

## お達者健康講座

暑い夏からやっとさわやかな風が吹く季節になってきました。

体操やゲームを通じて、楽しく体を動かし、心身ともにリフレッシュしませんか？

【と き】10月28日(月) 午前11時～正午

【ところ】町立総合福祉センター2階 ホール(広間)

【内容】体操・ゲーム「楽しい時間で心も身体も元気に！」

【参加費】無料

※福祉センター送迎バスをご利用ください。

◆問合せ

地域包括支援センター(高齢介護グループ)

☎98-5538

在宅介護支援センター ☎98-5300



## 介護予防講座

いつまでも若さを保つためには、食生活がとても大切です。今回の講座では、健康を維持するための食生活の話と、おやつ作りを予定しています。

どなたでも、お気軽にご参加ください。

【と き】10月27日(日) 午前10時～11時30分

【ところ】特別養護老人ホーム美野の里(山田2550番地)

【内容】講話「若さを保つ食事について」

【参加費】無料

※車での送迎を希望される場合は、10月25日(金)までに「美野の里」までご連絡ください。

◆問合せ

地域包括支援センター(高齢介護グループ)

☎98-5538

特別養護老人ホーム美野の里 ☎98-4165

## 第48回敬老会

9月11日(水)、町立万葉ホールで、第48回敬老会を行い、金婚式の表彰、元気ぐんぐん体操、演芸会などを催しました。

演芸会では、町内保育園児による和太鼓の演奏、大道芸、演歌歌謡、漫談が披露され、ホールはみんなの笑顔であふれていました。

▶町長挨拶



▶元気ぐんぐん体操



▶松の木保育園  
和太鼓演奏



▶正司敏江さんの  
漫談▶



# それでも、私は…

大阪教育大学教授 新坊 昌弘

ある小学校で、研究発表大会が開催された。机がコの字型に配置された三年生の教室では、教職四年目の若い男性教師が、分数のたし算を指導していた。「5分の1たす5分の2」という計算だった。

子ども達は次々と自分の考えを発表していった。「分母の5は、5つに分けたという意味だけで量を表していない。分子の1と2が、1つ分、2つ分という量を表しているのだから、分子だけたして、分母の5はたさなくていい。だから、答えは5分の3になる。」子どもながら、思わず「なるほど。」と頷かざるを得ない筋道立った説明である。

それに対して、これまでだつて、たし算は、それぞれの数をたしていた。だから、分母の5どうしもたさないとだめ。それで、答えは10分の3になる。」こちらも、これまで学習してきた事に基づいて、しっかりと説明している。

子ども達の議論は白熱した。議論は二十分近くに及び、既に授業の終わりを告げるチャイムは鳴っていた。児童の大半は、5分の3という答えに傾きつつあった。

その時、担任が、静かに考え続けていた一人の女子児童を指名して尋ねた。

「あなたは、答えはどちらだと思っの。」女子児童は、ゆっくり立って、少し首を傾げながら、はつきりとした声で言ったのである。

「私は、それでも10分の3だと思ひます。」授業の終末でも、まだ理解出来ない児童がいた。参観していた多くの教員はそう思ったに違ひなかった。

しかし、私は心の中で、その女子児童と、そのような子ども達を育ててきた担任の男性教師に称賛の拍手を送っていた。人が物事を理解するときには、納得という心の動きが伴う。女子児童は、納得出来なかつたのだ。そして、大勢に流されることなく、納得出来ていない事を堂々と表現したのである。女子児童だけの説明ではない。ここまで自分の考えを説明してきた児童達も実に素晴らしかった。

「キー・コンピテンシー」という考え方があつた。経済協力開発機構が、人生の成功と正常に機能する社会を形成するために人が備えるべき能力をまとめたものである。それは大きく分けて、「異質な集団との交流」「対話への道具の活用」「自律的な行為」の三点にまとめられている。その「自律的な行為」の中に権利・利益・限界・ニーズの主張ということが示されている。

今、学校の授業では、「聞く」「書く」「話す」といった言語活動が重視されている。この子ども達が社会に出たとき、自分の考えや思いを的確に表現出来なかつたがために、不利益を被ることがあつてはならない。このクラスでは、算数の授業の中で、単に計算が出来るようになるだけでなく、自分の考えや思いを説明したり表現したりする態度や能力が、立派に育てられているのである。

## 平成25年度 南河内男女共同参画社会研究会講演会

気象予報士・防災士

まさき あきら  
正木 明さん



『おはよう朝日です!』(朝日放送)でおなじみ、お天気キャスター。

日々の天気の移り変わりの中で、特に最近の急激な気候変化に対して、何か出来ることはないかと模索する中、防災士の資格を取得。気象からくる災害やその他の防災に関しても知識を深めている。

### テーマ パパはお天気キャスター

～子育て、家事、互いを尊重し支え合う正木家のルール～

自分流の子育てスタイルを追求して欲しい。父親の立場から、正木家ならではの思いやりや助け合いを紹介します。

- 天気予報をライブで再現!
- 正木家のルールとは…
- みんなで考えよう! クイズ男女共同参画
- 正木家の子育て3つの約束

〔とき〕 11月14日(木) 午後2時～

〈開場: 午後1時30分〉

〔ところ〕 町立万葉ホール

〔主催〕 南河内男女共同参画社会研究会

(太子町・河南町・千早赤阪村の共同事業です)

〔入場料〕 無 料

◆問合せ 住民人権グループ ☎98-5515

## フラワー10days in 大阪2013

10日間にわたって「花や緑あふれる大阪のまちづくりと暮らしの体験」をテーマに、大阪を花でいっぱいにする大イベントを行います。花の文化園も会場の1つとなり、様々なイベントや「花育ワークショップ」を行います。

### 【とき】

- 10月26日(土)～11月4日(月・振休)  
ジャパンフラワーセレクション
- 10月26日(土)～29日(火)  
高校生フラワーデザインコンテスト
- 10月26日(土)～11月4日(月・振休)  
ダリアフェア
- 10月26日(土)～11月4日(月・振休)  
台湾原生ランとの出会い

※10月28日(月)は臨時開園

### 【ところ】 大阪府花の文化園

(河内長野市高向2292-1)

### 【内容】

- ジャパンフラワーセレクション  
わが国で育成、または登録された花の新品種コンテストと展示。
- 高校生フラワーデザインコンテスト  
高校生がつどい、課題のテーマを競演。初日にコンテスト、その後展示。
- ダリアフェア  
開花最盛期の多くのダリア品種がそろいます。
- 台湾原生ランとの出会い  
台湾で育成されたランの展示と販売。

### ◆問合せ

大阪府立花の文化園 ☎63-8739

大阪府警察提供  
**安まちメール 配信中!!**

登録するには?  
QRコードからアクセス  
バーコードリーダー機能付きの携帯電話から上記QRコードを読み取り、大阪府警察ホームページにアクセスできます。  
※ 機種により読みとれない場合があります。

直接メールで登録  
touroku@info.police.pref.osaka.jp  
へEメールを送信  
※ドメイン固定受信をされている方は、予めドメイン固定受信に「info.police.pref.osaka.jp」を登録してください

パソコンからは、大阪府警察ホームページ(<http://www.police.pref.osaka.jp/>)から「安まちメール」をクリック!!

## 里山ワークショップ

### 〈オリジナルハーブティーづくり〉

ハーブの効能などを学び、自分だけのオリジナルハーブティーをつくります。金剛山麓で、秋冬のお茶を楽しみませんか。

【とき】 10月27日(日) 午後1時30分～3時30分

【ところ】 南河内林業総合センター ラ・フォレスト (千早赤阪村東阪1238-5)

【定員】 10人

【参加費】 2,300円 (持ち帰り用のハーブティー・デザート・ドリンク代込)

【持ち物】 エプロンまたは汚れてもいい服

【申込】 10月7日(月) 午前10時～

※定員になり次第締め切ります。

### 〈秋のクラフトフェア〉

木工、陶芸、ガラス、アイアン、レザーなど、さまざまなジャンルの作品を展示・販売します。

期間中は一部商品のセールを行いますので、ぜひお越しください。

【とき】 10月4日(金)～11月24日(日)の金～日曜日及び祝日 午前11時～午後5時

【ところ】 南河内林業総合センター ラ・フォレスト

【参加費】 無料

◆申込・問合せ 南河内林業総合センター ラ・フォレスト ☎72-0090

## 平成25年度 太子町スポーツ教室参加者募集

| 教室名                    | 対象年齢等  | 定員      | 教室日程   | 参加費    | 参加者受付期間・場所   |
|------------------------|--|---------|--|--------|--|
| 健康体操<br>エアロビクス<br>(中級) | 平成25年3月31日現在18歳以上の人<br>※参加者が8人未満の時は中止する<br>事があります。高校生不可。 | 30<br>人 | 11月8日から毎週金曜日<br>午後7時30分～9時(全12回)<br>※12月27日と1月3日は休みです。 | 3,600円 | 10月25日(金)～<br>午前9時～午後5時15分<br>町立総合体育館で受け付け。<br>※電話での申込みはできません。 |

※町内在住・在勤・在学の人を対象です。

※以前に、太子町のエアロビクス関係の教室に参加した人が対象です。

### 《申込方法について》

○申込みは先着順で定員になるまで受け付けます。

申込み開始時に定員を超える時は、抽選により参加者を決定します。(初めて参加される人を優先し抽選します。)

○参加希望者は参加費をご持参のうえ、町立総合体育館へお越しください。(おつりの無いようにご協力願います。)

○申込みに際して詳しい説明を行いますので、電話での申込みはできません。

◆問合せ 町立総合体育館 ☎98-5344



## 子どもの二胡体験教室 参加者募集

町立竹内街道歴史資料館で、子ども向けの二胡体験教室を行います。

大陸情緒あふれる伝統楽器である二胡の演奏を体験し、地域の歴史と文化の素晴らしさを学びませんか。

**【と き】** 10月19日(土)  
第1回 午後1時30分～  
第2回 午後3時～  
各回45分程度

**【ところ】** 町立竹内街道歴史資料館

**【講師】** 十三堂楽団

**【対象】** 町内在住の小・中学生

**【参加費】** 100円

**【定員】** 各回15人(先着順)

**【主催】** 竹内街道歴史資料館友の会

◆問合せ  
生涯学習グループ ☎98-5534

## 大道旧山本家住宅 二胡の夕べコンサート

竹内街道沿道の和棟古民家・大道旧山本家住宅で、二胡のコンサートを行います。

このイベントは、古代より大陸交流の動脈として栄えた竹内街道沿道の、大道旧山本家住宅で、大陸情緒あふれる二胡の音を聴き、地域の歴史と自然の素晴らしさを、再発見していただくことです。

この機会に、郷愁を誘う二胡の音に身をゆだね、古民家でゆったりと過ごしてみませんか。

**【と き】** 10月19日(土)  
午後6時30分～7時30分

※午後6時開場

**【ところ】** 大道旧山本家住宅(太子町大字山田1797)

**【演奏】** 十三堂楽団

**【定員】** 100人

※定員を越えた場合は、入場をお断りする場合があります。

**【参加費】** 入場料100円

※事前申込は必要ありません。

**【主催】** 太子町教育委員会

◆問合せ  
生涯学習グループ ☎98-5534

## おおさか「山の日」in 二上山

大阪府では、府民の皆さんに森林の果たす役割をご理解いただき、森林を守る契機とするために、11月を「山に親しむ推進月間」、第2土曜日をおおさか「山の日」と定めています。

当日は、太子町自然を守る会主催でクリーンハイキングやお楽しみ抽選会を行います。

お気軽にご参加ください。

**【と き】** 11月9日(土)  
午前10時～正午

**【ところ】** 二上山万葉の森・岩屋登山口

◆問合せ  
地域整備グループ ☎98-5523

## 第30回富田林商工祭

**【と き】**  
10月27日(日) 午前9時～午後2時

**【ところ】**  
富田林市立富田林小学校  
(富田林市常盤町16-20)

**【内容】**  
抽選会・青果販売・即売会・うまいものコーナー・各種イベント

**【参加費】**

無料

※車でのご来場はご遠慮ください。

◆問合せ 富田林商工会 ☎25-1101

## 第11回み・な・さ・んネット 朝市祭大阪産(もん)フェア

南河内の農産物直売所で組織する「南河内産直ネット(み・な・さ・んネット)」などが、朝市祭「大阪産(もん)フェア」を行います。

地元の新鮮な野菜や果物、採れたての新米、大阪工コ農産物や、なにわの伝統野菜といった、大阪産(もん)を販売します。

**【と き】** 11月3日(日)  
午前9時30分～午後2時

※雨天中止(小雨決行)

**【ところ】** 富田林市農業公園サバーファーム駐車場(富田林市甘南備2300)

◆問合せ  
大阪府南河内農と緑の総合事務所  
農の普及課 ☎25-1131(内線269)

## 森林と街とをつなぐ 「モリマチプロジェクト」

～ヒノキのマイ箸づくり&ヒノキの住まいづくり見学(猪汁付き)～

地元大阪の優良木材・おおさか河内材の魅力を知っていただくため、大径木の伐採の様子をご覧頂きます。

その後、ヒノキでマイ箸づくりを体験し、作ったお箸で、地元の猪を使った猪汁を食べます。

また、おおさか河内材で建てた、木造住宅の香りや肌触りを体感してください。

**【と き】** 10月20日(日)  
午前10時～午後3時

**【ところ】**  
・河内長野市宮ノ下駐車場：10時集合  
(河内長野市高向1218-1)

・近鉄・南海河内長野駅：10時20分集合

**【対象】** 森林・林業・木造住宅に関心のある人

**【定員】** 20人(先着順)

**【参加費】** 500円(猪汁付)

**【申込】** 10月7日(月) 午前9時～  
お電話でお申込みください。

◆問合せ  
河内長野市立林業総合センター  
「木根館」 ☎64-8151

## トレーニング講習会に参加しなければ… 町立総合体育館トレーニング講習会

町立総合体育館のトレーニング室は、講習会に参加した人でないと利用できません。

**【とき】** 10月19日(土) 午後6時30分～9時(午後6時15分までに必ずお越しください。)

**【ところ】** 町立総合体育館 **【受講料】** 200円 **【定員】** 25人

**【受講資格】** 平成25年3月31日現在15歳以上(高校生以上)の人。

**【内容】** 講義…トレーニングの基礎理論/実技…ウォームアップ・クールダウンの実技  
**【受付】** 10月3日(木) 午前11時～午後5時15分。なお、受付開始時点で定員(25人)を越えた場合は抽選。定員に満たなかった場合は先着順で定員に達するまで受け付けます。10月4日以降の受付時間は午前9時～午後5時15分までです。

町立総合体育館の休館日は月曜日です。ただし、月曜日が祝日・振替休日の場合はその翌日が休館日です。

◆問合せ 町立総合体育館 ☎98-5344

**労働**

**個別経営相談会  
経営に悩みのある人へ**

大阪府では、中小企業のみなさまが抱える様々な経営課題に対し、専門家による無料個別経営相談会を行います。

【と き】 11月12日(火) 午後1時～6時

【ところ】 富田林市市民会館  
1階 大会議室

【申 込】 10月18日(金)までに電話でお申込みください。

※同時に「ソーシャルビジネス入門セミナー」を、同会館の3階 農林会議室

で行います(午後2時～3時30分)。参加を希望する人は、電話でお申込みください。

◆申込・問合せ

富田林商工会 ☎25-1101 FAX25-9009

**お知らせ**

**平成25住宅・土地統計調査にご協力を!**



総務省統計局(太子町)は、10月1日現在で、住宅・土地統計調査を行います。

この調査は、住生活に関する最も基本的で重要な調査で、全国約350万世帯の

人(町内約140世帯)を対象とした大規模な調査です。

調査の結果は、国や地方公共団体における「住生活基本計画」の成果指標の設定、耐震や防災を中心とした都市計画の策定、空き家対策条例の制定などに幅広く利用されています。

統計調査員が調査世帯へ調査票の記入をお願いに伺った際には、調査票への記入、またはインターネットでの回答をお願いします。



◆問合せ 秘書広報グループ ☎98-5531

**地域安全センター開設3周年事業を行います!**

地域安全センターは、「子どもの安全見守り隊」や「地域青色防犯パトロール隊」などの各運営団体が連携・協力し、犯罪のない安全安心なまちをめざした活動を行っています。

開設3周年事業として、下記の活動・イベントを行います。



■「地域安全の日」全体活動

・運営団体の全体活動として、黄色のベストを着用した各団体の皆さんが、登校時間帯の見守り及び町内全域での防犯啓発活動を行います。

【と き】 10月7日(月) 午前7時30分～8時30分

■地域安全センター見学会!

10月より地域安全センターが、まちづくり観光交流センターに移転しました。

新しい地域安全センターの見学会を、文化祭・健康展と同日に行います。皆さん、ぜひお越しください。

【と き】 10月26日(土) 午前10時～午後3時  
10月27日(日) 午前9時～午後3時

【と ころ】 地域安全センター(太子町まちづくり観光交流センター内)

【内 容】 ・地域安全センター見学 ・各運営団体活動パネル展示 ・啓発キャンペーン(啓発物の配布など)

■地域安全センター実行部隊員募集

地域安全センターが、更なる地域安全活動を進めていくため、直接活動していただける実行部隊員を募集しています。

【参加をお願いする人】

犯罪のない安全安心なまちづくりの推進を目的とする、地域安全センターの趣旨に賛同し、ボランティア活動をしていただける人

【活動内容】

- ・地域安全の日(毎月5日)・登校時間帯の見守り活動
- ・小学校などの校外行事のサポート活動
- ・地域安全センターが目的を達成するための活動

◆問合せ 安全環境グループ ☎98-5525

| 10月の「し尿」収集日 | 収 集 日  | 種 類         | 10月の「し尿」収集日 | 種 類              | 収 集 日  |
|-------------|--------|-------------|-------------|------------------|--|
| 10月の「し尿」収集日 | 4日(金)  | 小 型         | 10月の「し尿」収集日 | 燃えるゴミ            | 1日・4日・8日・11日・15日・18日・22日<br>25日・29日(毎週火・金曜日) |
|             | 4日(金)  | 一 般         |             | 粗大ゴミ             | 9日・23日(第2・第4水曜日)                             |
|             | 21日(月) | 2回取り        |             | ビン・カン混合          | 14日・28日(第2・第4月曜日)                            |
|             |        | 金 属 類       |             | 2日・16日(第1・第3水曜日) |  |
|             |        | ペットボトル      |             | 24日(第4木曜日)       |  |
|             |        | プラスチック製容器包装 |             | 3日・17日(第1・第3木曜日) |  |

※粗大ごみで袋に入れて出される場合も、半透明のごみ袋を使用してください。くれぐれも黒色のごみ袋は使用しないでください。

※ごみは、必ず収集日の当日、午前7時までに出してください。※生ごみは、しっかり水分を切ってから出してください。

## 不動産登記に関する 無料相談会

土地の分筆、地積更正、建物の登記、境界がわからないなど、不動産の登記に関するあらゆる相談に、司法書士と土地家屋調査士が無料で相談に応じます。

【と き】 10月22日(火) 午後1時～3時

【ところ】 役場3階 第3会議室

### ◆問合せ

総務政策グループ ☎98-0300

## 消費者トラブル情報

### 新聞の訪問販売トラブル 長期契約に気をつけて！

両親が老人ホームに入居することになり、新聞を解約しようと販売店に連絡したところ、「解約するのなら、購読期間が残り6年半あるので、契約時に渡した景品代を返してほしい」と言われた。

長年同じ新聞社のものを購読し、3年前に5年間の契約を行い、景品としてテレビを受け取った。

さらに、1年半前にその後4年間の契約を行い、約5万円分のビールを受け取ったと説明を受けた。

やむを得ない事情による解約なのに、10万円近くのお金がかかるのは納得できない。

また、高齢の両親が高額な景品代を返すのは困難だ。どうしたらよいか。

### 【ひとこと助言】

●新聞の訪問販売に関する相談が後を絶ちません。

なかでも、高齢の消費者に対する長期契約の相談が目立っています。

●長期の契約では、介護、入院などの理由で購読を続けられなくなる可能性があります。解約を申し出たとき、事例のように景品の代金や違約金を請求

されるケースがあります。先の見通せる範囲で契約するようにしましょう。

●契約期間の定めがある契約は、消費者の都合で一方的に解約できないのが原則です。契約をする前に、購読できるか慎重に考え、必要なればきっぱりと断ることが大切です。

●高額な景品は、トラブルの元になりやすいため、受け取らないようにしましょう。

●クーリング・オフなどができる場合がありますので、ご相談ください。

### ◆問合せ 富田林市消費者相談室

☎25-1000(内線186)



## 全国地域安全運動

10月11日(金)～20日(日)までの10日間、全国地域安全運動が行われます。

重点項目とスローガンなどは次のとおりです。

### 〈重点項目〉

- (1) ひったくりなど街頭犯罪の被害の防止
- (2) 子どもと女性を対象とする犯罪の被害の防止
- (3) 空き巣など、住宅を対象とする侵入窃盗の被害の防止
- (4) 振り込め詐欺をはじめとする特殊詐欺の被害の防止

### 〈スローガン〉

メインスローガン

「みんなで力をあわせて安全・安心まちづくり」

サブスローガン

- ・きいつけやー あんたのことやで そのバック
- ・守ろうよ 子どもの安全 まちぐるみ

- ・振り向いて あなたの後ろに 迫る影
- ・油断せず 鍵かけ 声かけ 心がけ
- ・振り込みは 慌てず 急がず まず相談

### ◆問合せ

富田林警察署 ☎25-1234

安全環境グループ ☎98-5525

## 薬物乱用は「ダメ。ゼッタイ。」

10月1日～11月30日の2か月間は、麻薬・覚せい剤乱用防止運動月間です。

違法ドラッグは買わない！使わない！かかわらない！

合法ハーブなどと称し販売されているものは、麻薬や覚せい剤と同様に大変危険です。

決して近づかないようにしましょう。

### ◆問合せ

安全環境グループ ☎98-5525

## 富田林警察署ホームページ リニューアル

富田林警察署のホームページをリニューアルしました。

地域安全情報を中心とした情報発信に努めますので、ぜひご利用ください。

<http://www.info.police.pref.osaka.jp/ps/tondabayashi/top.html>

◆問合せ 富田林警察署 ☎25-1234

## 固定資産評価審査委員会 委員に大内氏

町は、平成25年9月3日に議会の同意を得て、大内壽和氏を太子町固定資産評価審査委員会委員に選任致しました。

任期は平成25年9月29日～平成28年9月28日です。

| 10月の相談 | 種類             | 日程          | 時間          | 場所                  | 問い合わせ先                        |
|--------|----------------|-------------|-------------|---------------------|-------------------------------|
|        | 行政(国の行政に関すること) | 22日(火)      | 13:00～15:00 | 役場3階第2会議室           | 総務政策グループ<br>☎98-0300          |
|        | 消費者※1          | 平日の(月)～(金)  | 10:00～15:00 | 富田林市役所              | 富田林市消費者相談室<br>☎25-1000(内線186) |
|        | 教育(いじめ110番・進路) | 平日の(月)～(金)  | 9:00～17:00  | 教育委員会               | 学務指導グループ<br>☎98-5532          |
|        | 人権※2           |             |             | 住民人権グループ            | 住民人権グループ<br>☎98-5515          |
|        | 就労             |             |             | にぎわいまちづくりグループ       | にぎわいまちづくりグループ<br>☎98-5521     |
| 心配ごと   | 10日(木)・25日(金)  | 13:30～15:00 | 役場1階第2相談室   | 社会福祉協議会<br>☎98-1311 |                               |

※1 消費者相談は業務の広域化で、1市2町1村合同で行っています。 ※2 人権相談は、河南町・千早赤阪村役場での相談も可能です。

人 権

なくそう部落差別調査

私たちみんなの力で

笑顔のあふれる社会に

10月は「大阪府部落差別事象に係る調査等の規制等に関する条例」啓発推進月間です。

結婚差別や就職差別などは重大な人権侵害をもたらします。

「大阪府部落差別事象に係る調査等の規制等に関する条例」は、部落差別事象の発生を防止し、基本的人権を擁護するため、部落差別事象を引き起こすおそれのある個人及び土地に関する事項の調査、報告などの行為を規制しています。

「差別につながる個人調査や土地調査の依頼はしない!!」

「依頼があっても調査報告はしない!!」  
この条例の趣旨を十分ご理解いただき、差別のない人権の尊重された社会を築いていきましょう。

また、戸籍・住民票は、原則として本人以外には弁護士や司法書士などが職務目的で入手することしかできません。委任状の偽造などによる不正取得は違法行為です。

◆問合せ

大阪府人権・同和企画グループ  
☎06-6210-9282

(午前10時～11時受付)

※雨天中止

[ところ]

大阪府営錦織公園

●受付場所

- ・公園北入り口付近(川西半田線より入る)
- ・公園南入り口付近(外環状線より入る)
- ・公園西入り口付近(寺池台住宅より入る)

※参加票・お花交換券・抽選券をお渡しします。

[内 容]

- ・チェックポイントでクイズ
- ・臨時なんでも相談所
- ・遊びのコーナー
- ・ジャグリングショー
- ・人KENまもる君・あゆみちゃんともんなでリズム体操
- ・セレモニー(抽選・景品授与)
- ・お花プレゼント(先着600人)

[参加費] 無料

※参加賞として、啓発冊子などをお渡します。

[主 催]

富田林人権擁護委員協議会・大阪法務局  
富田林支局

[後 援]

大阪府・富田林市・河内長野市・羽曳野市・藤井寺市・太子町・河南町・千早赤阪村

◆問合せ

富田林人権擁護委員協議会 ☎23-4430  
大阪法務局富田林支局 ☎23-2727  
住民人権グループ ☎98-5515

は、8年と計量法で定められています。

今回、平成18・19年度に設置したメーターの取替えを下記日程で行います。

該当するご家庭へは、戸別に文書で事前にお知らせします。交換作業中、ご迷惑をおかけしますが、ご協力をお願いします。

[作業日程] 10月8日(火)～30日(水)

◆問合せ 上下水道グループ ☎98-5522

暮 ら し

10月21日(月)～27日(日)は  
行政相談週間です

■大阪一日合同行政相談所

[と き] 10月22日(火)  
午前10時～午後5時

[と ころ] 大丸心斎橋店本館  
7階 特設会場

[相談内容] 相続・登記・税金・年金・住宅など、行政なんでも相談

■太子町の行政相談

[と き] 10月22日(火)  
午後1時～3時

[と ころ] 役場3階 第2会議室

[相談内容] 国の仕事やサービス、各種制度の手続きに関する相談

■行政相談

総務大臣から委嘱を受けた行政相談委員が、皆さんからの行政に対する苦情や意見を第三者の立場でお聞きし、その解決にあたります。毎月10日(土・日曜日)の場合は次の月曜日、祝日の場合は翌日)、午後1時～3時まで、役場で行政相談を行っています。

なお、10月は行政相談週間中の22日(火)に行うため、10日(木)の相談は行いません。

◆問合せ 総務政策グループ ☎98-0300

水 道

水道メーター交換

水道メーターの検定後の使用有効期間

第7回フェスタ人権 in 錦織

秋たけなわ、澄み切った青空の下で、ウォーキングを楽しみましょう

[と き]

10月27日(日) 午前10時～午後1時

広告

上の太子  
みかん狩り

開園期間

10月1日(火)～11月30日(土)

上の太子観光みかん園  
☎0721-98-2552(代)



11月17日(日)は感謝祭!!

- ◎いもほり(別料金)
- ◎無料アスレチック 有り
- ◎バーベキュー(要予約)



入園料のご案内(税込)

|           |      |
|-----------|------|
| 大人(中学生以上) | 800円 |
| 小人(小学生)   | 700円 |
| 幼児(3歳以上)  | 500円 |

割引券(入園料)

この券1枚で5名様まで  
割引いたします。

|                           |                        |
|---------------------------|------------------------|
| 学校給食センター                  | ☎98-4607<br>FAX98-4609 |
| 教育委員会事務局                  | ☎98-5533<br>FAX98-4514 |
| 公民館                       | ☎98-5530<br>FAX98-5530 |
| 自然休養村管理センター<br>(地域整備グループ) | ☎98-5523               |
| 総合福祉センター<br>(社会福祉協議会)     | ☎98-1311<br>FAX98-2111 |
| 水道<br>(上下水道グループ)          | ☎98-5536<br>FAX98-5175 |
| 板屋橋浄水場                    | ☎98-5537<br>FAX98-4622 |
| 総合スポーツ公園<br>(総合体育館)       | ☎98-5344<br>FAX98-5346 |
| 保健センター                    | ☎98-5520<br>FAX98-3600 |
| 竹内街道歴史資料館                 | ☎98-3266<br>FAX98-3279 |
| 消防署太子分署                   | ☎98-3299<br>FAX98-4599 |
| 病院紹介                      | ☎25-1122               |
| 休日診療所                     | ☎28-1333               |
| 富田林警察署                    | ☎25-1234               |
| 火災・救急救助                   | ☎119                   |

## 小学1年生になる前に 就学時健康診断を

来春の小学校入学予定者を対象に「健康診断」を行います。事前に通知書を郵送しますので、当日ご持参ください。

なお、10月21日(月)までに通知書が届かないときや、当日の都合で受診できないときは、ご連絡ください。

### 【とき・ところ】

10月31日(木) 午後2時～ 山田小学校  
11月18日(月) 午後2時～ 磯長小学校  
※受付は、午後1時50分～2時30分まで行います。

※駐車場がありませんので、車での来場はご遠慮ください。

○就学に関する相談窓口を開設しています。お子さまの就学に関する不安や気になることをご相談ください。

・月～金曜日 午前9時～午後5時

※祝日を除く

◆問合せ 教育総務グループ ☎98-5533

## 子育て支援センターで 相談や交流をしませんか？

町では子育て支援センター(やわらぎ保育園内)を設置しています。

子育ては楽しいけれど、困ったり悩んだりすることも多いものです。

支援センターでは、育児相談のほか、親子での遊びや交流などをつうじて、いろいろなお手伝いを行っています。

### 【子育て相談】

○電話相談

【受付】月曜日～金曜日(祝日を除く)

【電話番号】☎98-1435(やわらぎ保育園内)

○面接相談

事前に電話でご予約ください。

【子育てサークルなどの育成・支援】

子育てサークルの皆さんに会場の貸出

しをしています。

### 【親と子の遊びの広場】

#### 【ところ】

子育て支援センター(やわらぎ保育園内)

| わんぱくプラザ |  |
|---------|--|
| 募集日時    | 10月7日(月)<br>午前9時30分～正午                         |
| 募集人数    | 20組の親子   |
| 内容      | 10月22日(火)～3月18日(火)<br>体操・リトミック・英語・スイミング各4回ずつ体験 |

| 集まれひよこグループ |  |
|------------|--|
| 募集日時       | 10月7日(月)<br>午前9時30分～正午   |
| 募集人数       | 各20組の親子  |
| 内容         | Aグループ<br>10月25日(金)～3月7日(金)<br>平成23年4月2日以降に生まれた幼児の親子<br>保育士と一緒に遊びます |
|            | Bグループ<br>11月1日(金)～3月14日(金)<br>平成23年4月1日以前に生まれた幼児の親子<br>保育士と一緒に遊びます |

### 【お願い】

- 参加希望者は、子育て支援センターへお申込みください(電話での受け付けはできません)。
- 未参加者を優先し、定員になり次第締め切ります。(定員に満たない場合は、募集を継続します。)
- 多くの方が参加できるよう重複しての受け付けは出来ません。
- 申込み人数によりコースを変更して頂くことがあります。
- 詳しくは、受け付け時にお知らせします。

◆問合せ 子育て支援センター  
(やわらぎ保育園内)  
☎98-1435

## あつまれ!「たんぽぽ広場」に 参加してみませんか

子育て交流の場として親子で遊びを楽しむ「たんぽぽ広場」を行います。

お気軽にお越しください。

【とき】10月9日(水)・23日(水)

午前9時45分～11時15分

※予約不要(午前9時15分～45分の受付時間内にお越しください。)

【ところ】町立幼稚園(遊戯室・園庭)

【対象】平成23年4月1日以前に生まれた、保育園や幼稚園に就園していないお子さんと保護者

【内容】自由遊び、ふれあい遊びなど  
【持ち物】着替え、水筒、タオル、上靴などをご持参ください。

※おもちゃ、お菓子は持ってこないでください。

※車での来園はご遠慮ください。

※随時「子育て相談」も行っています。

### ◆問合せ

教育総務グループ ☎98-5533

町立幼稚園 ☎98-0321

車のお医者さん 自動車整備士1級・2級・メーカー技術検定1級・2級

## 山本自動車工業

自動車販売 車検 整備 板金 塗装 各種保険

認定店  
コンピュータシステム診断

お車の調子いかがですか?



愛車無料点検  
実施中

☎98-1928

太子町春日 139-1

広告

詳しくはお問い合わせください。  
◆問合せ 秘書広報グループ  
☎98-5531

広告募集申

## わいわい朝市

【とき】毎週土・日曜日と祝日  
午前9時から

【ところ】道の駅  
近つ飛鳥の里・太子



《問い合わせ》  
近つ飛鳥の里・太子 (☎98-2786)



## 福祉

### 障がい者の出張相談窓口

障がいのある人やその家族が地域で安心して生活できるよう、役場の窓口のほかに、相談支援事業所で随時、専任職員が相談に応じています。

役場で相談支援事業所の専任職員による出張相談窓口を開設します。

相談希望の人は、10月11日(金)までに福祉グループへご予約ください。

[と き] 10月17日(木)

午後1時～3時

[ところ] 役場1階 相談室

◆問合せ 福祉グループ ☎98-5519

### 第19回太子町障がい者ふれあいスポーツ大会

“みんな一緒に楽しい一日を

過ごしましょう”

障がい者ふれあいスポーツ大会を行います。参加を希望する人は、10月11日(金)までに福祉グループへお申込みください。

[と き] 10月20日(日)

午前10時から受付

[ところ] 町立総合体育館

[持ち物] 上靴、飲み物

[主催] 太子町障がい者ふれあいスポーツ大会実行委員会

◆問合せ 福祉グループ ☎98-5519

社会福祉協議会 ☎98-1311

### 日赤活動支援募金のご協力ありがとうございました

日本赤十字社増強運動において、町会・自治会などのみなさまのご協力をいただ

き、平成25年度日赤活動支援募金が761,800円集まりました。

集まった募金は、日本赤十字社大阪府支部へ送金し、赤十字事業の活動資金として、国内外の災害救護活動をはじめ、人の命と健康を守る人道的諸事業に活用されます。

みなさまの温かいご協力、ありがとうございました。

◆問合せ 福祉グループ ☎98-5519

## 税

### 固定資産税の第3期納期限は10月31日(木)です

固定資産税の第3期納期限は、10月31日(木)です。忘れずにお納めください。

納付書にコンビニエンスストア収納用のバーコードの印刷があるものは、全国のコンビニエンスストアで納めることができます。

詳しくは、納付書をご覧ください。

また、口座振替をご利用のみなさまは、残高の確認をお願いします。

#### 平成25年度 各納期限

|       | 第1期   | 第2期   | 第3期    | 第4期   |
|-------|-------|-------|--------|-------|
| 町・府民税 | 7月1日  | 9月30日 | 12月2日  | 1月31日 |
| 固定資産税 | 5月31日 | 9月2日  | 10月31日 | 1月6日  |
| 軽自動車税 | 5月31日 |       |        |       |

なお、納期限までに税金を納めて頂かないと、次のような督促手数料や延滞金がかかります。

また、督促状を送付した日から起算して10日を経過した日までに税金を完納し

ない場合は、滞納処分を受けることになります。

#### (1) 督促手数料

督促状を発送した場合1通につき100円

#### (2) 延滞金

納期限の翌日から納付の日までの期間に応じて年14.6%(ただし、納期限の翌日から1か月を経過する日までの期間については、年4.3%)の割合で計算した延滞金がかかります。

◆問合せ 税務グループ ☎98-5517

## 子育て

### 10月は児童手当の支払月です

児童手当を受給している人に、10月4日(金)付けで、6～9月分の児童手当を指定口座に振り込みますので、ご確認ください。

なお、住所、受給者、子どもの人数、振込先に変更があった場合は、必ず届出てください。

◆問合せ 福祉グループ ☎98-5519

### 子育て“わいわい広場”

子育ての悩み、共有してみませんか? 子どもの事、学校の事など、いろいろ楽しくおしゃべりする集まりです。

どなたでも、お子さんとご一緒でも参加していただけます。

お気軽にお越しください。

[と き]

毎週火・木曜日 午前10時～11時30分

[ところ]

町立公民館 第2集会室

◆問合せ 学務指導グループ ☎98-5532

広告

## 生徒大募集! 子どもから大人までファミリーで学べる本格カルチャースクール

### かがり音楽アカデミー

ピアノ・ヴァイオリン・チェロ・フルート・サクソ3オ〜大人  
声楽・女性コーラス(3部合唱) 中村貴志 指揮指導・箏曲  
弦楽アンサンブル(現在はヴァイオリン・ピオラ・チェロ・フルート・クラリネット)  
リトミック(2歳児)・ソルフェージュ(3歳児〜)

常設: スタインウェイフルコンサートピアノ グランドピアノ3台・アップライト2・エレクトーン



### かがりホール教室

#### バレエ

バレエエクササイズ(法村友井バレエ)  
ヨガ・キックボクササイズ・そろばん・習字・  
絵画・スタンド学習・インソップ英会話

楠徳寺かがりホール事務局

<http://kagarihall.com>

富田林市南大伴町 1-4-17

☎0721-23-3370

# かつみんとたいしくんの「竹内街道敷設1400年通信」



竹内街道・横大路(大道)活性化プロジェクトでは、産官学民が参画・連携・協働し、街道の魅力を多くの人に発信しています。また、このプロジェクトが竹内街道敷設1400年に当たる本年だけでなく、来年以降も継続されるよう取り組んでいきたいと思っています。



1400年もの時代を見てきた竹内街道にこれからも多くの人が行き来し、様々な交流が生まれると良いですね。そのために何かしていることはありますか？



大学や、企業にも協力をいただいておりますが、その一つとして、「地域支援型自動販売機」を設置したんですよ。これは、ダイドードリンコ株式会社との協働により、自動販売機の売上の一部を寄付していただくことで、本プロジェクトの活動につなげていくものです。すごいでしょ！



その自動販売機があるのは、「まちづくり観光交流センター」と「太子・和みの広場」ですね。この夏、とっても暑かったから、みんなにたくさん飲み物を買ってもらいましたよ！知らない間に、このプロジェクトに協力していたんだね。そうとわかれば、これからもどんどん利用しなくちゃ！



◆問合せ 総務政策グループ ☎98-0300 / にぎわいまちづくりグループ ☎98-5521 / 生涯学習グループ ☎98-5534

## 省エネ工事 公費補助

住宅の省エネルギー工事に掛かる工事費を国の支援事業で3分の1以内を補助、金額も最大150万迄。住宅のエネルギー消費をムリなく節約して家計負担を将来に渡り軽減できます。11月29日公募終了  
ご興味のある方は当店へお気軽にお問い合わせ下さい。  
[www.hatadagls.com/e-log/save-energy/594.html](http://www.hatadagls.com/e-log/save-energy/594.html)

## 真空ガラススペーシア

住宅のエネルギー損失は窓ガラスの取替えて簡単に改善できます。

フリーダイヤル **0120-830-592**

## 畑田ガラス店

太子役場前西へ200m <http://www.hatadagls.com/>

住宅の省エネに取組み、窓から省エネ効果。断熱改修・住宅設備機器・その他リフォーム全般。



## シャッター電動化

今ある窓のシャッター両戸がそのまま電動シャッターに変わる！！  
窓ガラスが閉まったままで朝晩の上げ下ろしも静か。腰痛の方もお年寄りも指一本リモコン操作でラクラク開閉

## 太陽光発電 エコキュート

## 町内出発 サカエツアー募集！

各コース共、最低催行人数15名様以上  
ご旅行の1週間前まで、お申込み受け付けています！

- 10月17日(木) 二十年に一度の伊勢神宮記念！外宮・内宮シャトル お一人様 **6,900円(昼食付)**  
太子町内各地(7:30頃)＝(高速)＝伊勢IC＝伊勢神宮外宮(参拝、斎宮会館等自由見物)＝二見ヶ浦(昼食)＝伊勢神宮内宮(参拝、おかげ横丁自由散策、買物)＝鳥羽(海産物買物)＝伊勢IC＝(高速)＝太子町内各地(19:00頃)
- 10月19日(土) 近畿で一番早い紅葉「大台ヶ原」と五條柿の博物館 お一人様 **6,800円(昼食弁当付)**  
太子町内各地(7:30頃)＝道の駅・吉野路(特産物お買物)＝大台ヶ原(弁当昼食・自由散策2時間)＝五條柿の博物館選果場(柿のお買物)＝太子町内各地(18:30頃)
- 10月22日(火) 大河ドラマで話題！京都時代祭りと比叡山紅葉見物!! お一人様 **8,600円(大人気・月の蔵人昼食付)**  
太子町内各地(8:30頃)＝(高速)＝伏見(史跡寺田屋・黄桜カッパカントリー周辺自由散策、昼食)＝京都御所周辺(時代祭り自由観覧)＝大安漬物本店(チョビリプレゼント、買物)＝比叡山(紅葉見物)＝井筒屋八橋本舗(試食、買物)＝(高速)＝太子町内各地(18:00頃)
- 11月27日(水)～28日(木) 天竜水神温泉に泊る・真紅の香嵐渓紅葉見物と旬の味覚松川りんご園の旅 お一人様 **24,800円(一泊四食付)** 二名様一室の場合 一名様2000円アップ  
※詳細については、ツアーリストまでお問い合わせください。秋の団体旅行も好評受付中！

大阪府知事登録第3 - 2135号 全コース出発帰着はご相談の上、町内ご自宅近くから。自由な日程でグループ貸し切りも相談OK！大阪バス協会加盟バス会社利用

株式会社

**サカエツアーリスト オオサカ**

(ローソン太子町太子店2階)  
☎ 0721-98-2951

広告

広告