



とくとく健診 (集団健康診査)

特定健康診査・高齢者健康診査は各医療機関で個々に受診することができますが、より多くの人に受診していただくため、町立万葉ホールでとくとく健診(集団健康診査)を行います。とくとく健診を積極的に利用し、健康なからだと心でいきいきした生活を送りましょう!

とくとく健診とは、特定健康診査・高齢者健康診査を一緒に行い、同時にがん検診も受けることもできる集団健康診査のことです。(がん検診のみの受診はできません。)

【と き】 8月21日(木)～25日(月) 午前9時～正午 【ところ】 町立万葉ホール

【とくとく健診のおトクなポイント】

- ①通常は約8,000円かかる検査内容の受診料が無料! (ただし、社会保険に加入されている人は、自己負担額がかかります。)
- ②健康診査の結果から、あなたにあった健康づくりを無料でお手伝い! (保健師・栄養士による特定保健指導)
- ③がん検診(有料)が併せて受診できます。今年度は乳がん検診も行います。(完全予約制)

【対 象】 町内在住の満40歳以上で、次のいずれかに該当する人

- ・国民健康保険の特定健康診査の受診券や後期高齢者医療の高齢者健診の受診券をお持ちの人
- ・生活保護受給者など健康保険適用除外者
- ・社会保険などに加入している人に扶養されている、受診券をお持ちの人(社会保険などは、健康保険組合や協会けんぽ、共済、国保組合などのことです。)

【とくとく健診予約開始!】

受付は先着順で、各日定員になり次第しめ切りますので、お早めにお申込みください。

【申込方法】 すべての健診が完全予約制です。予約は電話受付のみです。保険証と健康診査の受診券をお手元に準備してお話ください。また、申込み初日など予約が集中して電話がつながりにくくなることが予想されます。あらかじめご了承ください。

【受付期間】 6月23日(月)～7月4日(金) 午前9時～午後5時(専用電話 ☎98-5701) ※土・日曜日を除く。

とくとく健診 日程表

健診・検査項目	8月(各日午前中のみ)					受診できる人	料金
	21日 木	22日 金	23日 土	24日 日	25日 月		
特定健康診査	●	●	●	●	●	40歳～74歳の国民健康保険加入者	無料 受診券が必要です
高齢者健康診査	●	●	●	●	●	75歳以上の人	無料 受診券が必要です
肺がん検診	●	●	●	●	●	40歳以上の人	500円
大腸がん検診	●	●	●	●	●	40歳以上の人	500円
胃がん検診			●	●		40歳以上の人	500円
乳がん検診	●	●				40歳以上の人 昭和49年以前生まれで、 奇数年生まれの人	500円
肝炎ウイルス検査	●	●	●	●	●	40歳～75歳	無料

※社会保険などに加入している人に扶養されている40歳以上75歳未満で受診券をお持ちの人は、受診券に基づいて受診できます。ただし、自己負担が必要な場合があります。
※各がん検診・肝炎検査は、とくとく健診とのセット検診のみになります。
※大腸がん・乳がん検診は、無料クーポン券をお持ちの人も、受診できます。
★今までどおり各医療機関でも健康診査を受診できますので、期限までに必ず受診しましょう。

【たいしくんスマイル(太子町健康マイレージ事業)】

特定健診・がん検診をセットで受けることで、30スマイル貯まり、すぐに応募ができます。ご参加お待ちしております! 詳しくは、14ページ「たいしくんスマイル(太子町健康マイレージ事業)」をご覧ください。

◆問合せ 健康増進グループ ☎98-5520 保険医療グループ ☎98-5516

すてきに健康づくりしませんか? ヘルシーライフ講座

テーマは、すてきな生活 ～お腹が出ていても、糖尿病があっても大丈夫～

減量はなかなか難しい、という人でも代謝を上げる「食と動き」を、一度生活に取り入れてみませんか。1日だけの参加も可能です。スケジュールに合わせて、ぜひご参加ください。

と き	と ころ	内 容
6月13日(金) 午前10時～午後1時30分	町立保健センター 2階 調理室	野菜たっぷりメニュー
6月24日(火) 午後1時30分～3時30分	町立万葉ホール	健康生活に活かせる健診データの見方、保健師の講話・からだ年齢・血管年齢の測定

【対 象】 太子町に在住の概ね20歳以上の人

【参加費】 無料

【定 員】 20人(各日4日前までにお申込みください)

※定員になり次第しめ切ります。

◆申込・問合せ 健康増進グループ ☎98-5520

風しん予防接種費用一部助成

先天性風しん症候群を予防するため、抗体価が十分でないと判定された妊娠を希望する女性などに対し、風しん予防接種費用の助成を行います。

【対象】

ワクチン接種時に、町内に住民登録があり、次のいずれかに該当し、かつ、風しん抗体価がH I法：16倍以下、またはE I A法：8.0未満の人。

- ・妊娠を希望する女性
- ・妊娠を希望する女性の配偶者
- ・妊娠している女性の配偶者

※妊婦及び妊娠の可能性のある人は予防接種はできません。

※風しん抗体価とは、風しんウイルスに対する免疫力のことをいいます。

接種後は、すくなくとも2か月間の避妊が必要です。

免疫力が十分であるかないかを判定するためには検査が必要です。この検査は、富田林保健所でも行っていますので(無料)、詳しくは15ページの健康相談をご覧ください。

【助成対象期間】平成27年3月31日までの接種費用

【受付期間】平成26年6月2日～平成27年3月31日

【助成上限額】・麻しん風しん混合ワクチン：7,000円
・風しん単独ワクチン：4,000円

【申請方法】

風しん予防接種費用領収書、接種済証、抗体検査の結果がわかるもの、振込先の通帳またはキャッシュカード、印かんを持参し、ご申請ください。後日助成額を振り込みます。

記載の検査法以外の検査結果をお持ちの人は、お問い合わせください。

◆申込・問合せ 健康増進グループ ☎98-5520

受けましょう！がん検診

【場所】町立保健センター

※検診費用として、各項目ごとに500円が必要です。

胃・大腸がん検診

実施日 7月24日(木) 午前

対象者 40歳以上の人

定員 50人

※原則、胃・大腸がん検診は、セット検診(1,000円)です。

肺がん検診・結核健診

実施日 7月24日(木) 午前

対象者 40歳以上の人

定員 60人

※胃・大腸がん検診(1,000円)も同時に受けられます。

乳がん検診

【視触診とマンモグラフィ検査】

実施日 7月31日(木) 午前・午後

対象者 40歳以上の女性

〈昭和49年以前の奇数年生まれの人〉

定員 54人

※ベースメーカー装着・授乳中及び豊胸手術を受けたことがある人は、マンモグラフィ検査を受けられません。

子宮頸がん検診

実施日 7月31日(木) 午後

対象者 20歳以上の女性

〈昭和63年以前の奇数年生まれの人、平成2年・4年・6年生まれの人〉

定員 80人

※乳がん・子宮頸がん検診は2年に1度の受診となります。(昨年度検診を受けられなかった人は、お問い合わせください。)

◎検診は予約制です。電話でお申し込みください。受付は、検診実施日の1週間前まで。

ただし、定員になり次第締め切ります。

◎職場などで検診を受ける機会のある人は、対象となりません。

◆問合せ

健康増進グループ ☎98-5520

7月からいよいよ始まる!!



たいしくんスマイル (健康マイレージ事業)



町内に在住の全住民を対象に、健診や健康に関連するイベントに参加したり、健康づくりに取り組むことで、スマイル(ポイント)を貯めて応募すると、参加賞や健康に関連するグッズがもらえる『たいしくんスマイル』が始まります!!

特定健診・職場健診
受診(10スマイル)



町内ウォーキング
参加(3スマイル)



30スマイル貯めます!!



赤ちゃん会ぶらす
参加(3スマイル)

献血(5スマイル)
※町が行うもの

健康目標を立て
1か月間実践
(1日1スマイル)



〈例〉禁煙

※その他の対象事業については7月号広報をご確認ください。

30スマイル貯まると参加賞と交換、
記念品に応募ができます!! (1人1回チャレンジ)

抽選で豪華記念品(健康グッズ)が当たる!!

- Aコース：5万円相当以上を1本
- Bコース：2万円相当以上を2本
- Cコース：8千円相当以上を3本



抽選にもれた人にもダブルチャンスが!
太子町の特産品や協賛企業からの賞品が当たる!!

みんなが健康で笑顔のまちに! いよいよ広報太子7月号と一緒に案内チラシをお届けします。お楽しみに~♪

◆問合せ 健康増進グループ ☎98-5520 / 保険医療グループ ☎98-5516





● **母子保健** ★かならず母子健康手帳をお持ちください。
場所 保健センター (2階すこやかホール)

休日急病診療	種類	診療場所	診療日	受付時間
	内科・歯科	休日診療所 ☎28-1333 富田林市向陽台1-3-38	日曜日 祝日 年末年始	午前9時～11時30分 午後1時～3時30分
小児科	富田林病院 ☎29-1121 富田林市向陽台1-3-36			
小児急病診療紹介	富田林市消防署 ☎25-1122	消防署では、午後8時～翌朝8時まで、小児救急診療の当番病院を紹介し、場合によっては救急車での搬送を行います。 ※土曜・日曜・祝日・年末年始は午後4時～翌朝8時		
救急医療相談窓口	【24時間・365日】 ☎#7119 (携帯電話・固定電話(フッシュ回線)) ☎06-6582-7119 (固定電話(1P・ダイヤル回線など))	病院に行ったらいいの? 救急車を呼んだ方がいいの? 応急手当の仕方が分からない。など、救急医療相談を「医師」「看護師」「相談員」が24時間受け付けます。 《緊急時は迷わず119番へ》		
大阪府小児救急電話相談	【午後8時～翌朝8時】 ☎#8000 (携帯電話・固定電話(フッシュ回線)) ☎06-6765-3650 (固定電話(1P・ダイヤル回線など))	夜間の子どもの急病時、病院に行った方がよいかどうか判断に迷ったときは、お電話ください。 「こどもの救急」ホームページ (http://kodomo-qq.jp/) でも、受診判断の目安となる情報を掲載していますので活用してください。		

種類	対象児	実施日	備考
4か月児健診	平成26年1月9日～平成26年2月12日生まれ	6月12日(木)	【受付時間】13:00～13:15 対象者の人には案内通知します。
2歳6か月児歯科健診	平成23年10月～11月生まれ	6月5日(木)	
3歳6か月児健診	平成22年10月～11月生まれ	6月10日(火)	
すこやかホール開放	就園前までのお子さんと保護者	6月11日(水) 6月25日(水)	みんなで遊べるようホールを開放しています。相談・身体計測をご希望の人は母子手帳を持参し、受付時間内にお越しください。 【受付時間】9:30～10:00 【実施時間】9:30～11:30 「赤ちゃん会ぶらす」のイベントデーは18日 【内容】赤ちゃんの歯の話(予約不要) 1歳半以上のお子さんの歯の相談も可能です。詳しくはお問い合わせください。
赤ちゃん会ぶらす	1歳6か月までのお子さんと保護者	6月4日(水) 6月18日(水)	

● **健康づくり**

種類	実施日	実施時間	内容
町内ウォーキング	6月2日(月) 毎月第1月曜	9:30～11:30	町内の3kmまたは6kmのウォーキングコースを歩きます。町立保健センター集合。雨天中止。ストックは貸出有。 ※水分補給のため、飲み物をご持参ください。
ストックウォーキング	6月17日(火) 毎月第3火曜		



● **健康相談**

場所・問合せ 富田林保健所

種類	実施日	実施時間	備考
こころの健康相談	予約制	9:30～12:15 13:00～17:00	電話でお問い合わせください。
エイズに関する相談	月～金 (祝日除く)	9:30～12:15 13:00～17:00	予約は不要。 電話相談も可能。
血液検査【エイズ・梅毒 尿検査【クラミジア】	第1・3水曜日	13:30～14:30	予約は不要で、匿名での検査も可能。 エイズ抗体検査は無料ですが、梅毒血清反応検査、クラミジア抗原検査は手数料が必要になる場合があります。
血液検査【肝炎ウイルス検査】	第3水曜日	9:30～10:30	電話で予約必要。 (先着順無料)
血液検査【風しん抗体検査】	予約制 第1・3火曜日	10:00～11:00	(対象) ・妊娠を希望する女性 ・妊娠を希望する女性の配偶者 ・妊娠している女性の配偶者 ※未成年者は保護者同伴のこと
飲用水・井戸水検査※	毎週月曜日 (月曜日が祝日の時は火曜日)	9:30～11:30	検査手数料が必要。 電話で予約をお願いします。 (予約先: 藤井寺保健所 検査課 ☎072-952-6165)
腸内細菌検査 寄生虫卵検査	毎週月曜日 (月曜日が祝日の時は火曜日)	9:30～11:30	検査手数料が必要。
医療機関に関する相談	月～金 (祝日除く)	9:30～12:15 13:00～17:00	例えば、「診療において十分な説明がなく不安」「○○科のある病院を教えて欲しい」など医療機関に関する相談を受けています。

場所 保健センター

種類	実施日	実施時間	内容
保健師・栄養士による健康相談	6月27日(金)	13:30～16:30 (予約制)	生活習慣病予防や疾病予防・介護予防に関するご相談を、お受けします。お気軽にご相談ください。 (予約必要・当日でも可)

● **健康ワンポイントアドバイス**

外出シーズンがやってきました。外出時の水分補給は、脱水予防のため欠かせません。ジュースなどの甘い飲み物でなく、お茶や水を常に携帯し、こまめに飲むようにしましょう。また、帽子をかぶるなど紫外線対策も行い、熱中症に注意しましょう。



介護保険サービスにおける利用料などの減額について



介護保険制度では、住民税の非課税世帯などに該当する人は、申請により利用料などが減額されます。

■特定入所者介護サービス費

(特別養護老人ホーム・介護老人保健施設・介護療養型医療施設・短期入所を利用される人)

介護保険施設(特別養護老人ホーム・介護老人保健施設・介護療養型医療施設※短期入所を含みます)を利用する際の居住費及び食費は、保険給付の対象外(自己負担)となっています。ただし、低所得の人に過重な負担とならないよう、所得に応じた負担限度額を設定し、負担の軽減を図っています。限度額を超える部分については、介護保険から給付されています。(特定入所者介護サービス費)

- ① 高齢介護グループへ介護保険負担限度額認定申請書を提出します。
- ↓
- ② 下記の所得段階に該当する人に対して、負担上限額を記載した「認定証」が交付されます。
- ↓
- ③ 「認定証」を介護サービス施設(事業所)に提示してサービスを利用します。

(参考)

1日あたりの負担上限額

対象となる人	居 住 費				食 費
	多床室	従来型 個室	ユニット型 個室	ユニット型 準個室	
<ul style="list-style-type: none"> ● 生活保護を受給している人 ● 世帯全員が住民税非課税で、老齢福祉年金を受給している人 	0円	490円 (320円)	820円	490円	300円
<ul style="list-style-type: none"> ● 世帯全員が住民税非課税で、課税年金収入と合計所得金額の合計が80万円以下の人 	320円	490円 (420円)	820円	490円	390円
<ul style="list-style-type: none"> ● 世帯全員が住民税非課税で、上記に該当しない人 ● (※) 	320円	1,310円 (820円)	1,310円	1,310円	650円

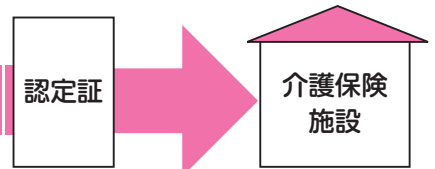

認定証は、必ず介護保険施設に提示してください。提示がない場合、居住費及び食費の負担限度額の適用を受けることが出来ません。

() 内は、特別養護老人ホーム及び短期入所の場合

● 住民税課税世帯の人	居住費及び食費は、利用者と施設の契約によります。
-------------	--------------------------

(※) 住民税課税世帯に該当する人のうち、高齢者だけの世帯等で、例えば夫(妻)が施設に入所し、居住費・食費を負担することで、在宅の妻(夫)が生計困難となる場合には、対象となる場合があります。

■高額介護サービス費

介護保険サービスの1か月当たりの利用者負担が、世帯の住民税課税状況別に設定された上限額を超えた場合は、高額介護サービス費が支給されます。

介護保険施設(特別養護老人ホーム・介護老人保健施設・介護療養型医療施設)に入所する場合は、高齢介護グループへの申請により、あらかじめ施設で上限額を超える金額は徴収しない方法(高額介護サービス費受領委任)も利用できます。

詳しくは高齢介護グループ、介護保険施設へお問い合わせください。

区 分		世帯の限度額	個人の限度額
生活保護を受給している人		15,000円/月	15,000円/月
世帯全員が市町 村民税非課税で	老齢福祉年金受給者の人	24,600円/月	15,000円/月
	前年の合計所得金額と課税年金収入額の合計が80万円以下の人	24,600円/月	15,000円/月
	前年の合計所得金額と課税年金収入額の合計が80万円を超える人	24,600円/月	24,600円/月
市町村民税課税世帯の人		37,200円/月	37,200円/月

■社会福祉法人による利用者負担額軽減

特定の社会福祉法人が行う介護保険サービスを要件に該当する人が利用する場合、その利用料の1/4を社会福祉法人が負担します。

高齢介護グループへ申請し、要件に該当すれば「確認証」を発行します。その確認証を、軽減を行う社会福祉法人の介護サービス事業所へ提示することにより、利用料が軽減されます。

※軽減を行う法人と行わない法人がありますので、詳しくは高齢介護グループ、担当ケアマネジャー、社会福祉法人の介護サービス事業所へお問い合わせください。

更新手続きのお知らせ

高額介護サービス費受領委任の承認・特定入所者介護サービス費の負担限度額の認定・社会福祉法人利用者負担額軽減認定を受けている人に、更新手続きのお知らせを6月中に送付しますので、忘れずに更新の手続きをしてください。



太子町高齢者情報局

平成26年6月号

太子町高齢者情報局は、「高齢者の暮らしに必要な情報や太子町からのお知らせ」を提供します。

皆さん、いかがお過ごしですか。

今回は、「お達者健康講座」「介護予防講座」「元気ぐんぐんトレーニング 新規グループの紹介!」「第17回大阪府介護支援専門員実務研修受講試験」「介護保険サービス利用料などの減額について」についてお届けします。

お達者健康講座

いつまでも元気で長生きするためには、病気にならないように免疫力を高めることが大切です。

免疫力を高めるために、どんな食事を摂ればよいか、皆さんと一緒に考えてみませんか?体に良いおやつ作りも予定していますので、ぜひ、ご参加ください。

【と き】6月23日(月) 午前11時~正午

【ところ】町立総合福祉センター2階 ホール (広間)

【内容】高齢期の食事のポイント

【参加費】無料

※町立総合福祉センター送迎バスをご利用ください。

◆問合せ 地域包括支援センター (高齢介護グループ)

☎98-5538

在宅介護支援センター ☎98-5300

介護予防講座

急に気温や湿度が上がる季節は、知らず知らずのうちに脱水症状を起こしていることがあります。

今回のテーマは、「熱中症と脱水予防」です。脱水は年齢に関係なく起こります。どなたでもお気軽にご参加ください。

【と き】6月28日(土) 午前10時~11時

【ところ】介護老人保健施設 すずの音 (春日979-59)

【内容】熱中症と脱水予防について (講話)

【参加費】無料

※車での送迎を希望される場合は、6月25日(水)までに「すずの音」までご連絡ください。

◆問合せ 地域包括支援センター (高齢介護グループ)

☎98-5538

介護老人保健施設 すずの音 ☎98-6868

元気ぐんぐんトレーニング 新規グループの紹介!

町内で、元気ぐんぐんトレーニングを行っているグループが19か所になりました!3月の春雨の頃、畑集会所で、朝から17人が集まり、やる気満々と和気あいあいと楽しい雰囲気トレーニングしています。

グループ名は『畑きこんかい』です。「きこんかい」の「気根」の由来は、「気を遣わずに、気楽に一つの物事を続けてがんばる気力・根気」だそうです。

レクリエーションもみんなで参加して大笑いしながら、いつまでも元気に動けるからだづくりをめざしてがんばっています!

【と き】毎週木曜日 午前9時30分~11時ごろ

【ところ】畑集会所

週1回元気ぐんぐんトレーニングをしてみたい!という人はご相談ください!

5人以上集まれば、グループとして支援させていただいています。

◆介護予防の豆知識!

寝たきり予防のためには、転ばないことが大切です。転ばないためには、その原因になる「足の筋力低下」と「バランス能力の低下」を予防することです。ストレッチと筋力トレーニングで予防しましょう!

また、転ばないようにするための工夫も必要です。暗く滑りやすい廊下、玄関マット、敷居などのちょっとした段差や手すりのない段差、足を引っ掛けやすい電気コードなど、自宅の環境にも注意してみましょう。

◆問合せ 地域包括支援センター (高齢介護グループ)

☎98-5538



第17回大阪府介護支援専門員実務研修受講試験

介護支援専門員として介護保険制度や保健医療福祉サービスに関する基礎的知識を有していることを確認するための試験です。

介護支援専門員の業務に従事するためには、この試験に合格し、その後の介護支援専門員実務研修の課程を修了し、大阪府の介護支援専門員資格登録簿に登録され、介護支援専門員証の交付を受けることが必要です。

【と き】10月26日(日) 午前10時~

【ところ】桃山学院大学、大阪府立大学、大阪電気通信大学 他

※申込状況などにより、一部試験会場を変更する場合があります。

【受験資格】医師、看護師、介護福祉士など、保健・医療・福祉の各分野で5年以上かつ900日以上(介護業務で国家資格などを有していない場合は10年以上かつ1800日以上)の実務経験を有する人

【受験料】8,829円(払込手数料129円を含む)

【申込】6月2日(月)~6月26日(木)

府保健所、市区町村の介護保険担当課などで配布する試験要領(受験申込書)に必要な事項を明記し、簡易書留により郵送してください(当日消印有効)

◆問合せ 一般財団法人大阪府地域福祉推進財団

(ファイン財団)ケアマネ係 ☎06-6763-8044

催し

かんたん・たのしく・れきしが学べる！ 古代のまが玉づくり体験

【と き】 ① 7月24日(木) ② 7月25日(金)
③ 7月30日(水) ④ 8月20日(水)
⑤ 8月21日(木) ⑥ 8月22日(金)
各回午前10時～正午

※体験はいずれか1日です。申込み時にお選びください。

【ところ】 町立竹内街道歴史資料館
地階 講座室

【対象】 町内在住の小学生

【定員】 各回先着30人

【参加費】 200円(材料代など)

【申込】

7月13日(日)午後5時までに、電話またはファックスで、参加者の氏名・年齢・住所・学校名・電話番号を明記し、お申込みください。

【主催】 竹内街道歴史資料館友の会

◆申込・問合せ

町立竹内街道歴史資料館
☎98-3266 FAX98-3279

ラ・フォレスト 里山ワークショップ

ヒノキの綺麗な木目を活かしたナチュラルなスパイスラックを作ります。

同日、地場食材を使った天然酵母パンやスイーツが並ぶ「森のマルシェ(毎月第4日曜日開催)」も行います。

【と き】 6月22日(日)
午後1時～4時30分

【ところ】 南河内林業総合センター
ラ・フォレスト
(千早赤阪村東坂1238-5)

【定員】 9人(事前申込必要)

【参加費】 4,800円(材料費込)

【持ち物】 エプロンまたは汚れてもいい服装

【申込】 6月7日(土) 午前10時～



◆申込・問合せ

南河内林業総合センター
ラ・フォレスト ☎72-0090

夏山登山参加者募集

ここでしか出会えない風景があります。雄大な大台ヶ原の自然にふれてみませんか。健脚コースと散策コースがあります。

【と き】 7月21日(月・祝)

【ところ】 吉野熊野国立公園大台ヶ原 東コース

【行程】 午前6時 町立万葉ホール前(集合・出発)
午前9時 大台ヶ原駐車場～日出ヶ岳～牛石ヶ原～大蛇ヶ原～牛石ヶ原(昼食)～

・健脚コース：シオカラ吊橋～山の家～駐車場

・散策コース：尾鷲辻～駐車場

午後2時30分 大台ヶ原駐車場発

午後5時30分 太子町役場着(予定)

【対象】 町内在住・在勤・在学(小学生以上)で健康に自信のある人
※小学生の場合は保護者同伴。

【定員】 65人(先着順)

【参加費】 3,000円(中学生以下は1,500円)

【持ち物】 雨具、飲物、昼食など

【申込】 6月10日(火)～ 午前9時～午後5時

※土・日曜日を除く。

※定員になり次第締め切ります。

※参加費を添えてお申込みください。

【受付場所】 太子町教育委員会事務局

【主催】 太子町体育連盟

◆申込・問合せ 生涯学習グループ ☎98-5534

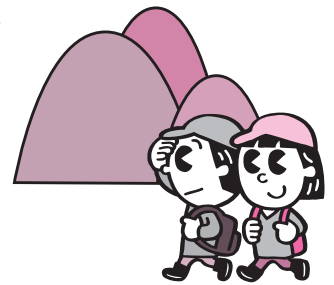

あん 大阪府警察提供

安まちメール 配信中!!

声かけ!!

犯罪から身を守るために必要な「犯罪発生情報」と「防犯対策情報」を、メールでお知らせします。安まちメールに登録して、あなたやまわりの大切な人が被害に遭わないように情報を活用しましょう。

登録するには?

▶▶▶ QRコードからアクセス ◀◀◀

バーコードリーダー機能付きの携帯電話なら上記QRコードを読み取り、大阪府警察ホームページにアクセスできます。
※ 機種により読みとれない場合があります。

▶▶▶▶ 直接メールで登録 ◀◀◀◀

touroku@info.police.pref.osaka.jp
へ空メールを送信
※ドメイン固定受信をされている方は、予めドメイン固定受信に「Info.police.pref.osaka.jp」を登録してください

パソコンからは、大阪府警察ホームページ(<http://www.police.pref.osaka.jp/>)から「安まちメール」をクリック!!

切手

583-8580

南河内郡太子町
大字山田88番地
太子町役場
広報 太子係
住所・氏名
電話番号

0000 0000

◆あて先

☎(98)5531

- 写真は直接ご持参ください。
- 苦情、疑問などの投稿をされる場合も住所、氏名、電話番号を書いってください。
- ◆問合せ 秘書広報グループ
- ハガキの表に、住所、氏名、電話番号を書いてください(封書の場合は手紙に)。
- 掲載時に匿名を希望される人も、必ず住所、氏名を書いて、ペンネーム、匿名希望と書き添えてください。
- 応募の注意

広報では、住民の皆さんに親しまれる紙面づくりをめざしています。川柳(3句まで)、意見や提案疑問に思うこと、こんなコーナーを作ってほしいなど、何でも結構です。どしどし送ってください。



労働

ひとり親家庭の母などのための
就業支援講習会受講生募集

(社福)大阪府母子寡婦福祉連合会では、下記の講座の受講生を募集しています。

往復ハガキに講座名と住所、氏名、年齢、職業、電話番号、志望の動機、保育の有無(保育対象は2歳~就学前)を明記し、下記住所へお申込みください。

応募多数の場合は抽選になります。

○PC検定3級資格取得講座(25人)

【と き】8月23日~9月13日

全4回 土曜日

午前9時30分~午後3時30分

【受講料】2,500円(教材費含む)

【ところ】大阪府谷町福祉センター

【申込】6月23日(月)~7月23日(水)

(当日消印有効)

◆申込・問合せ

〒540-0012 大阪市中央区谷町5-4-13
谷町福祉センター内母子家庭等就業・自立支援センター ☎06-6762-9498

事業主のみなさまへ

労働保険年度更新手続は7月10日(木)までに行ってください。

◆相談・問合せ

◎申告書の記入方法

・労働保険コールセンター

開設期間:5月26日(月)~7月18日(金)

☎0120-995-986

・大阪労働局労働保険適用・事務組合課

☎06-4790-6340

◎労働保険料の納付

・大阪労働局労働保険徴収課

☎06-4790-6330

◆電子申請もご利用ください

電子政府の総合窓口

e-Gov(イーガブ)

(http://www.e-gov.go.jp/)

大阪労働局ホームページ

(http://osaka-roudoukyoku.jsite.mhlw.go.jp/)

上下水道

平成26年度太子町排水設備工事公認業者・責任技術者の新規登録・更新

6月は太子町排水設備工事公認業者ならびに責任技術者の新規及び更新の受付月間です。

町で排水設備工事を施工するには、公認業者・責任技術者への登録が必要です。また、すでに登録されている人は、登録期間の有効期限が5年となっていますので、5年の期限が切れる場合は更新手続きが必要です。

なお、責任技術者の更新には、大阪府下水道協会が行う、更新講習の受講が必要となります。

受付期間は6月2日(月)~30日(月)までです。

詳しくは、お問い合わせください。

◆問合せ 上下水道グループ ☎98-5522

水道料金・下水道使用料5月定期検針分の消費税率

5月定期検針分で6月15日納入期限(口座引落ご利用の人は6月5日引落し)にかかる消費税率は次のとおりです。

問.平成26年4月1日前から水道と下水道を使用していますが?

答.水道料金と下水道使用料の消費税率は経過措置により5%となります。

問.平成26年4月1日以降に水道と下水道の使用を開始しましたが?

答.水道料金と下水道使用料の消費税率は8%となります。

問.水道は平成26年4月1日前から使用していますが、下水道は平成26年4月1日以降に使用を開始しましたが?

答.水道料金の消費税率については経過措置により5%、下水道使用料の消費税率については8%となります。

※検針員が訪問した時に、お客さまのご都合により検針ができなかった場合などは、一部8%となる場合があります。

◆問合せ 上下水道グループ ☎98-5536

お知らせ

唐川ホテル観賞のお願い

今年も初夏にかけて、ホテルが美しく乱舞する季節となりました。

少しでも多くの人に気持ちよくホテルを観賞してもらうために、次のことにご注意ください。

- ・駐車場は限りがありますので、車の来場はご遠慮ください。
 - ・路上駐車は、交通安全上、大変危険ですので、しないでください。
 - ・付近にトイレはありません。
 - ・現地では「唐川ホテルを守る会」会員の指示に従ってください。
 - ・ホテルやホテルのエサになるカワニナなどの生物は絶対に捕らないでください。
- 今年も唐川ホテルを守る会主催のホテル観賞会を予定しています。詳しくはお問い合わせください。

◆問合せ 唐川ホテルを守る会事務局(地域整備グループ)

☎98-5523

みんなで防止！
石綿飛散キックオフ会議

石綿の飛散防止に関し、発注者をはじめとした建築物解体に携わる関係者に対して、セミナー・会議を行います。

【と き】6月17日(火)

午後2時~4時30分

【ところ】大阪府男女共同参画・青少年センター(ドーンセンター)

【対象】発注者及び建築物解体関係者

【定員】500人(参加無料)

◆申込・問合せ

大阪府環境管理室事業所指導課

大気指導グループ ☎06-6210-9581

太子町観光・まちづくり協会は会員募集をしています

【会員種別と年会費】

正会員A: 町内で観光関連事業を行うもの	20,000円/年
正会員B: 町内でまちおこし活動を行うもの	10,000円/年
賛助会員(個人): 本会の趣旨に賛同する個人	3,000円/□・年
賛助会員(団体): 本会の趣旨に賛同する団体	10,000円/□・年

【申込方法】

申込書は太子町観光・まちづくり協会窓口で配布の他、町ホームページでダウンロードできます。

◆問合せ 太子町観光・まちづくり協会 ☎21-5798

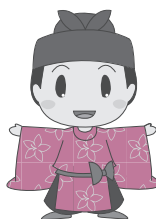

子育て“わいわい広場”

子育ての悩み共有してみませんか？
こどもの事、学校の事など、いろいろ
楽しくおしゃべりする集まりです。
どなたでも、お子さんとご一緒に参
加していただけます。
お気軽にご参加ください。

【と き】 6月3日(火)・10日(火)・
6月17日(火)・24日(火)
午前10時～11時30分

【ところ】 まちづくり観光交流センター
1階 研修室

◆問合せ 福祉グループ ☎98-5519



消費者トラブル情報

テレビショッピングで買ったら 返品できなかった…。

テレビショッピングで布団用掃除機を
購入した。

電話で注文する際「操作は難しいか
か」と質問すると、「簡単です」と回答
を受けた。しかし実際に使ってみると、
フィルターのカバーが硬すぎて開けると
きに指が痛くなってしまった。しかも重い
ので返品したいが、一度使用したら返品
を受けないと言われた。

【ひとこと助言】

- 自宅を手軽に買い物できるテレビショ
ッピングは、返品の可否など重要な事
項の表示時間が短く、わかりにくいこ
とがあります。
- テレビショッピングなどの通信販売で
は、業者が返品の可否や返品期限に関
する特約を設けている場合、それに従
うこととなります。特約がない場合は、

受け取った日から数えて8日以内であ
れば返品できます。

- 印象だけにとらわれず、商品の使い方、
使用上の制限、返品できるかなどをよ
く確認してから注文しましょう。

- 困ったときはご相談ください

◆相談・問合せ 富田林市消費者相談室
☎25-1000(内線186)

野焼きは禁止されています

「近所でゴミを燃やして、煙がすごく
て困っています。」「洗濯物に臭いがつい
て困っています。」などの苦情が後を絶
ちません。ゴミを燃やすと煙や悪臭によ
る住民トラブルや生活環境の悪化をまね
くだけでなく、ダイオキシン類などの有
害物質を発生させ、健康にも悪影響が出
ます。

家庭から発生したゴミは焼かないで、
指定された日に正しく分別してゴミ収集
場所へ出してください。

野焼きは、「廃棄物の処理及び清掃に
関する法律」により、5年以下の懲役ま
たは1,000万円以下の罰金、またはその
両方が科せられます。

農業を営むためにおこなう野焼きは法
律上例外として認められていますが、少
量の焼却を心がけ、煙や臭い、風向きな
ど、近隣の迷惑にならないようにご注
意ください。

◆問合せ

安全環境グループ ☎98-5525

公園の利用はマナーを 守りましょう

公園を利用するときは安全に充分気を
つけ、特に小さい子どもが遊具で遊ぶと
きは、大人が必ず付き添ってください。

また、たき火や花火をして騒いだり、

ゴミをまき散らしたり、バイクを乗り入
れて騒音をたてるなどの行為は、他の利
用者や公園周辺の人々の迷惑になるので
絶対にやめましょう。

なお、公園内では次のことが禁じられ
ていますので、お互いにマナーを守って
気持ちよく利用しましょう。

- 車、二輪車を乗り入れること
 - タバコを吸うこと
 - 遊具など施設を傷つけること
 - 植物を採ること
 - 樹木を傷つけること
 - 火気を使用すること
 - ゴルフや野球及びサッカーなどをする
こと
 - ゴミを捨てること
 - はり紙や広告などを表示すること
 - 立入禁止区域に立ち入ること
 - 犬を放すこと(犬のフンは飼い主が責
任をもって始末すること。)
- ※駐車場のある公園については、利用者
以外の駐車はご遠慮ください。

◆問合せ

地域整備グループ ☎98-5523

行政書士無料相談

大阪府行政書士会では、行政書士によ
る無料相談を行います。

【と き】 6月21日(土) 午後1時～4時

【ところ】 富田林市民会館3階

【内 容】 相続・遺言、成年後見制度、交
通事故、法人設立、契約・内容
証明、各種許認可などの相談

※予約制です。希望の人は事前にお
電話で大阪府行政書士会南大阪支部へ
ご予約ください。

◆申込・問合せ

大阪府行政書士会南大阪支部
(担当：出口) ☎52-4087
総務政策グループ ☎98-0300

6月の「し尿」収集日	収集日	種類	6月の「ゴミ」収集日	種類	収集日
	5日(木)	小型		燃えるゴミ	3日・6日・10日・13日・17日・20日・24日 27日 (毎週火・金曜日)
	5日(木)	一般		粗大ゴミ	11日・25日 (第2・第4水曜日)
	20日(金)	2回取り		ビン・カン混合	9日・23日 (第2・第4月曜日)
				金属類	4日・18日 (第1・第3水曜日)
				ペットボトル	26日 (第4木曜日)
				プラスチック製 容器包装	5日・19日 (第1・第3木曜日)

※粗大ごみで袋に入れて出される場合も、半透明のごみ袋を使用し
てください。くれぐれも黒色のごみ袋は使用しないでください。

※ごみは、必ず収集日の当日、午前7時までに出してください。
※生ごみは、しっかり水分を切ってから出してください。



6月は児童手当の支払月です

児童手当の受給者に、2～5月分の児童手当を6月5日(木)に、指定口座に振り込みます。ご確認ください。

なお、住所、受給者、子どもの人数、振込先に変更があった場合は、必ず届出てください。

◆問合せ 福祉グループ ☎98-5519

6月は児童手当の現況届提出月です!

●現況届

児童手当の現況届は、毎年6月1日の状況を把握し、6月分以降の児童手当などを引き続き受ける要件(受給者の前年の所得状況や児童の監督・保護など)を満たしているかどうか確認するためのものです。

提出がない場合には、6月以降の手当が受けられなくなりますので、ご注意ください。

【現況届に必要な添付書類】

- ・請求者が被用者(会社員など)の健康保険被保険者証の写しなど
- ・平成26年1月2日以降に転入された人前住所地の市区町村長が発行する平成26年度(平成25年分)児童手当用所得証明書

※この他にも、必要に応じて提出していただく書類があります。

●支給対象

中学卒業まで(15歳の誕生日後の最初の3月31日まで)の児童を養育している人

●支給額

- ・3歳未満 一律15,000円
- ・3歳以上小学校就学前 10,000円

(第3子以降は15,000円)

- ・中学生 一律10,000円
- ※児童を養育している人の所得が所得制限限度額以上の場合は、特例給付として月額一律5,000円を支給します。
- ※「第3子以降」とは、高校卒業まで(18歳の誕生日後の最初の3月31日まで)の養育している児童のうち、3番目以降をいいます。

●支給時期

原則として、毎年6月、10月、2月にそれぞれの前月分までの手当を支給します。

◆問合せ 福祉グループ ☎98-5519

幼稚園就園に関する補助制度

幼稚園就園に伴う保護者の経済的負担を軽減するため、補助金を支給します。

幼稚園をつうじて配布する申請書に必要事項を明記し、必要書類を添付して在園する幼稚園へご申請ください。

※今年度新たに町外幼稚園に入園した人は、お問い合わせください。

※対象となる園児および世帯区分などは、申請書と一緒に配布する案内をご覧ください。

◆問合せ 教育総務グループ ☎98-5533

こんぺいとう広場

こんぺいとう広場では、松の木・やわらぎ両保育園で園庭開放を行っています。

予約は不要です。なお、育児相談は、毎週水曜日の保健センターの相談日をご利用ください。

【と き】

- 松の木保育園 6月10日(火)
- やわらぎ保育園 6月18日(水)
- 受付時間 午前9時45分～10時

【対象】

1歳～4歳未満のお子さんと保護者

【内容】各園へお問い合わせください。
※着替え、水筒(お茶)、タオルなどをお持ちください。

※おもちゃ、お菓子は持ってこないでください。

※車での来園はご遠慮ください。

◆問合せ

- 松の木保育園 ☎98-2882
- やわらぎ保育園 ☎98-0063
- 福祉グループ ☎98-5519

あつまれ!!「たんぽぽ広場」に参加してみませんか

子育ての交流の場として、親子で遊びを楽しむ、たんぽぽ広場を行っています。お気軽にお越しください。

【と き】①6月4日(水)

午前9時45分～11時15分

②6月20日(金)

午前9時45分～午後1時

【ところ】町立幼稚園(遊戯室・園庭)

【対象】2歳以上の保育園や幼稚園に就園していないお子さんと保護者

【内容】①泥んこ遊びを楽しもう
②幼稚園児と一緒にカラーパーティー

【参加費】①無料 ②1組200円

【持ち物】着替え、水筒、タオル、上靴など

【申込】

①予約不要(午前9時30分～45分の受付時間にお越しください。)

②6月16日(月)～18日(水)に町立幼稚園へお申込みください。

※おもちゃ、お菓子は持ってこないでください。

※随時「子育て相談」も行っています。

◆申込・問合せ

- 町立幼稚園 ☎98-0321
- 教育総務グループ ☎98-5533

6月の相談	種類	日程	時間	場所	問い合わせ先
	行政(国の行政に関すること)	10日(火)	13:00～15:00	役場3階第2会議室	総務政策グループ ☎98-0300
	消費者※1	平日の(月)～(金)	10:00～15:00	富田林市役所	富田林市消費者相談室 ☎25-1000(内線186)
	教育(いじめ110番・進路)	平日の(月)～(金)	9:00～17:00	教育委員会	学務指導グループ ☎98-5532
	人権※2			住民人権グループ	住民人権グループ ☎98-5515
	就労			にぎわいまちづくりグループ	にぎわいまちづくりグループ ☎98-5521
心配ごと	10日(火)・25日(水)	13:30～15:00	役場1階第2相談室	社会福祉協議会 ☎98-1311	

※1 消費者相談は業務の広域化で、1市2町1村合同で行っています。 ※2 人権相談は、河南町・千早赤阪村役場での相談も可能です。

学校給食センター	☎98-4607 FAX98-4609
教育委員会事務局	☎98-5533 FAX98-4514
公民館	☎98-5530 FAX98-5530
まちづくり観光交流センター (にぎわいまちづくりグループ)	☎21-5798 ☎98-5521
総合福祉センター (社会福祉協議会)	☎98-1311 FAX98-2111
水道 (上下水道グループ)	☎98-5536 FAX98-5175
板屋橋浄水場	☎98-5537 FAX98-4622
総合スポーツ公園 (総合体育館)	☎98-5344 FAX98-5346
保健センター	☎98-5520 FAX98-3600
竹内街道歴史資料館	☎98-3266 FAX98-3279
消防署太子分署	☎98-3299 FAX98-4599
病院紹介	☎25-1122
休日診療所	☎28-1333
富田林警察署	☎25-1234
火災・救急救助	☎119

大和川水系石川ブロック河川整備計画

●縦覧・意見募集

府では、石川ブロックの各河川(石川、飛鳥川、大乗川、梅川、太井川、千早川、水越川、佐備川、宇奈田川、天見川、石見川、加賀田川、原川)をどのように整備するかを定める「大和川水系石川ブロック河川整備計画」の策定に対して、地域の皆さんのご意見を募集します。計画(原案)は、各縦覧場所でご覧いただけます。

【期 間】 6月2日(月)～13日(金)

【縦覧場所】 大阪府河川室、富田林土木事務所、八尾土木事務所、地域整備グループ窓口、大阪府ホームページ (<http://www.pref.osaka.jp/kasenseibi/keikaku/ikenbosyu.html>)、太子町ホームページ。

◆問合せ 大阪府都市整備部河川室計画グループ ☎06-6943-7409

●説明会

「大和川水系石川ブロック河川整備計画(原案)」の説明会を行いますので、関心のある人は、どなたでもご参加ください。

【と き】 ①6月6日(金) ②6月9日(月) ③6月11日(水) ④6月12日(木)
各日午後7時～

【ところ】 ①富田林市役所4階401会議室 ②河内長野市役所7階701会議室
③羽曳野市役所A棟会議室 ④河南町立総合体育館ぶくぶくドーム

◆問合せ 大阪府富田林土木事務所建設課河川砂防グループ ☎25-1131

住民手づくり

たいし 聖徳市 開催

毎月第3日曜日に青空市を行います。当日は、さまざまな店が並びますので、ぜひお越しください。

※出店をご希望の人は、開催月の前月末までに、太子町観光・まちづくり協会へお申込みください。

※駐車場が混み合いますので、車でのお越しはご遠慮ください。

※たいし聖徳市実行委員会では、青空市を通じて、活発な明るい調和あるまち創りをめざします。

【と き】 6月15日(日)

【日 時】 午前9時～午後1時

【ところ】 太子・和みの広場

【主 催】 たいし聖徳市実行委員会

◆申込・問合せ

太子町観光・まちづくり協会

☎21-5798

ぴんぐうとやいちゃん



あなたの回答が、日本経済の力になる!

平成26年経済センサス-基礎調査
平成26年商業統計調査を一体的に行います

- 経済センサス・基礎調査は、我が国の事業所・企業の基本的構造を明らかにするとともに、各種統計調査の母集団情報の整備を図ることを目的として行います。
- 商業統計調査は、我が国商業の実態を明らかにし、商業に関する施策の基礎資料を得ることを目的として行います。
- 調査票は6月30日までにお届けします。7月1日以降に提出をお願いします。
- 調査の意義・重要性をご理解いただき、ご回答をよろしくをお願いします。

平成26年 7月1日 (火)

平成26年 経済センサス-基礎調査 商業統計調査

経済センサス 検索 | 商業統計調査 検索 | <http://e-census-syougyo.stat.go.jp/>

◆問合せ 秘書広報グループ ☎98-5531

車のお医者さん 自動車整備士1級・2級・メーカー技術検定1級・2級

山本自動車工業

自動車販売 車検 整備 板金 塗装 各種保険

認定店
コンピュータシステム診断

お車の調子いかがですか?



愛車無料点検 実施中

第7回大阪府自動車整備技能競技大会 優勝 全国大会出場

☎98-1928

太子町春日 139-1

広告

働くお母さんへ

学童保育で習い事

小学1年生～小学3年生を下校時～午後6時(月～土)

習い事(英・習字・珠算・パソコン)をしながらお預かり致します。

費用及び詳細は

関塾しなが進学教室 TEL98-1800

(磯長小学校正門東隣)

広告

募 集

アルバイト職員募集

「臨時福祉給付金」と「子育て世帯臨時特例給付金」事務などの補助をさせていただくアルバイト職員を募集します。

[応募資格] 18歳以上でパソコンの操作ができる人

※学歴は問いません。

[募集人数] 若干名

[勤務時間] 午前9時～午後5時

[勤務日] ①週5日(6月中旬～12月)
②週3日(7月～9月ごろ)

[休日] 土、日曜日及び祝日

[賃金] ①880円(時給)
②820円(時給)

[各種保険など] ①社会保険有
②社会保険無

[申込書類] 履歴書(写真貼付)

※申込書類は返却致しません。

[申込期間] 6月2日(月)～9日(月)
午前9時～午後5時30分

※土・日曜日を除く。

[その他]

申込期間終了後、書類審査・面接などにより採用の決定を行います。

また、勤務期間は6月中旬から12月26日(金)までの間で、相談に応じます。勤務期間に応じ、健康保険、厚生年金などに加入していただく場合があります。

◆問合せ 福祉グループ ☎98-5519

大阪府警察官(巡査)採用試験

大阪府警察官(巡査)の採用試験を行います。

[と き] 9月21日(日)

午前9時～午後4時

[と ころ] 大阪府立大学 他

[応募資格] 昭和59年4月2日～平成9年4月1日に生まれた人

[受験料] 無料

[申 込] 7月1日(火)～8月6日(水)
最寄りの警察署か大阪府警察ホームページで応募要領を受け取り、お申込みください。

◆問合せ 大阪府警察官採用センター
☎0120-370-314

税

町・府民税の第1期納期限は6月30日(月)です

町・府民税の第1期納期限は、6月30日(月)です。忘れずにお納めください。

納付書にコンビニエンスストア収納用のバーコード印刷があるものは、全国のコンビニエンスストアで納めることができます。詳しくは納付書をご覧ください。

また、口座振替をご利用のみなさまは、残高の確認をお願いします。

平成26年度 各納期限

	第1期	第2期	第3期	第4期
町・府民税	6月30日	9月30日	12月1日	2月2日
固定資産税	6月2日	9月1日	10月31日	1月5日
軽自動車税	6月2日			

なお、納期限までに税金を納めていただかないと、次のような督促手数料や延滞金がかかります。また、督促状を送付した日から起算して10日を経過した日までに税金を完納しない場合は、滞納処分を受けることになります。

(1) 督促手数料

督促状を発送した場合1通につき100円

(2) 延滞金

納期限の翌日から納付の日までの期間に応じて年9.2%(ただし、納期限の翌日から1か月を経過する日までの期間については、年2.9%)の割合で計算した延滞金がかかります。

◆問合せ 税務グループ ☎98-5517

税理士による無料税務相談センター開設

近畿税理士会富田林支部による、所得税や相続税などの無料税務相談が行われます。

一般納税者の人で、税理士などとの関与がない人が対象になります。相談を希望する人は、ご予約ください。

[と き] 6月25日(水) 午後1時～4時
[と ころ] 役場3階 第2・第3会議室

[内 容] 口頭による所得税・相続税や経理などに関する事項
※相談時間は1人30分程度。

[申 込] 電話申込みによる先着順
月～金曜日
午前9時～午後4時
※予約状況により当日申込も可。

◆申込・問合せ

近畿税理士会富田林支部事務局
☎25-6250

障がい者の出張相談窓口

障がいのある人やその家族が地域で安心して生活できるよう、相談支援事業所で随時、専任職員が相談に応じています。

また、役場で相談支援事業所の専任職員による出張相談窓口を開設します。相談希望の人は、6月13日(金)までにお申込みください。

[と き] 6月19日(木)午後1時～3時
[と ころ] 役場1階 相談室

◆申込・問合せ
福祉グループ ☎98-5519

広告

無 料 相 談 会

開催中



代表者 奥 兼治

太子町にお住まいの方へ
無料出張相談いたします
お気軽にご連絡ください

様々な法律問題の解決を
全力でサポートします!!

このようなお困りごとはありませんか?

成年後見

認知症、知的障害、精神障害等の理由で判断能力が不十分な方の暮らしと財産を守る制度を利用したい。

相続・遺言

身内が亡くなってしまい不動産の名義を変更したい。将来自分が死んだ後、残された家族の間でトラブルに

・相続放棄 ・公正証書遺言 ・過払請求 ・自己破産 ・債務整理 ・不当権抹消

奥司法書士・行政書士事務所

ホームページもご覧ください <http://oku-solicitor.com/>

ご相談予約

06-6125-5738

受付時間 9時～18時

〒541-0048 大阪市中央区瓦町3丁目3番16号 OWL瓦町ビル4F

御堂筋線本町駅①番出口より徒歩3分

「臨時福祉給付金」・「子育て世帯臨時特例給付金」

4月からの消費税率8%への引き上げに伴い、臨時的な措置として、低所得者への負担を考慮し「臨時福祉給付金」が、また、子育て世帯への影響を緩和し、消費の下支えを図る観点から「子育て世帯臨時特例給付金」が、それぞれ支給されます。(両方の給付金を併せて受給することはできません)

●臨時福祉給付金

〔支給対象者〕

平成26年1月1日時点、町内に住民登録している人で、平成26年度町民税が課税されていない人。
※ただし、平成26年度市町村民税(均等割)が課税されている人に扶養されている場合は支給対象外です。

〔支給額〕

支給対象者一人につき1万円。また、支給対象者のうち、下記に該当する人には、5千円を加算します。
・老齢基礎年金、障がい基礎年金、遺族基礎年金の受給者など。
・児童扶養手当、特別障がい者手当の受給者など。

●子育て世帯臨時特例給付金

〔支給対象者〕

臨時福祉給付金の対象外の人のうち、平成26年1月分の児童手当(特例給付を含む)を受給している人であり、かつ、平成25年の所得が児童手当の所得制限額に満たない人。

〔支給額〕

児童手当の対象児童1人につき1万円。

【臨時福祉給付金・子育て世帯臨時特例給付金申請受付期間など】

〔受付期間〕 7月1日(火)～12月26日(金)

〔申請方法〕

町からの案内文書到着後、郵送などで手続きをしていただく予定です。

・臨時福祉給付金

6月中旬ごろに全世帯に案内文書などを送付します。支給を希望される人は、同封の「臨時福祉給付金申請書送付請求書」をご返送ください。町で平成26年度の町民税が課税されないことが確認された人のみに申請書を送付します。

・子ども世帯特例給付金

7月中旬ごろに、平成26年1月分の児童手当を受給している人で、平成25年の所得が児童手当の所得制限額に満たない人に申請用紙などを送付します。公務員の人は、職場から配布される申請書と受給証明書を、ご自身で郵送などによりご提出ください。

◆問合せ

福祉グループ ☎98-5519



**玄関・窓・浴室
勝手口・出入り口
アルミサッシ
窓リフォーム**

低コスト品～高性能品まで
ご予算での勝手口採風ドア

期間特報

昨年に続き、省エネで所定の要件を満たすと工事費 1/3 補助、お気軽に問合せ下さい。
<https://www.zero-ene.jp/material2/>

真空ガラススペーシア

窓の断熱と遮熱は窓ガラスの取替えで簡単に解消できます。

フリーダイヤル **0120-830-592**

畑田ガラス店

太子役場前西へ200m <http://www.hatadagls.com/>

住宅の省エネに取組み、窓から省エネ効果。断熱改修・住宅設備機器・その他リフォーム全般。

シャッター電動化

今ある窓のシャッター両戸がそのまま電動シャッターに変わる!!
朝晩の上げ下ろしも静か。腰痛の方もお年寄りも指一本リモコン操作でラクラク開閉

浴室内のリニューアル

工事は一日。照明・蛇口も取替えて低コスト工事

**エコキュート
太陽光発電**

広告

町内出発 サカエツアー募集!

各コース共、最低催行人数15名様以上
ご旅行の1週間前まで、お申込み受け付けています!

- 6月18日(水) あじさいの三室戸寺と改修完了平等院から近江八幡の旅 お一人様 **9,500円(昼食、三室戸寺・平等院拝観料付)**
太子町内各地(7:30頃出発)＝(高速)＝壘山寺(バラ園)＝宇治平等院(昼食)＝西国霊場三室戸寺あじさい園＝近江八幡街並み散策(オプション:近江八幡水郷めぐり)＝井筒屋ハッ橋本舗(試食、買物)＝(高速)＝太子町内各地(18:30頃着)
- 6月24日(火) 話題の竹田城・姫路城とさくらんぼ農園の旅 お一人様 **8,800円(昼食、花しょうぶ園入場料)** オプション:NHK 大河ドラマ館500円・さくらんぼ狩り2,000円(20分食べ放題)
太子町内各地(7:30頃)＝山崎花しょうぶ園＝そうめんの里(昼食、資料館自由見学)＝姫路城周辺自由見物(オプション:NHK大河ドラマ館)＝竹田城展望＝さくらんぼ農園(買物)(オプション:さくらんぼ狩り)＝海鮮せんべいの里(試食、買物)＝太子町内各地(19:00頃着)
- 6月26日(木) なばなの里あじさい、花しょうぶ祭りとの味の素工場見学の旅 お一人様 **9,500円(ランチバイキング付)**
太子町内各地(8:00頃出発)＝味の素東海工場(見学、チョッピリプレゼント)＝スタミナ太郎(ランチバイキング)＝なばなの里(花しょうぶ、あじさい祭り)＝太子町内各地(17:30頃着)

大阪府知事登録第3 - 2135号 全コース出発帰着はご相談の上、町内ご自宅近くから。自由な日程でグループ貸し切りも相談OK! 大阪バス協会加盟/バス会社利用

株式会社 サカエツアーリスト オオサカ (ローソン太子町太子店2階) ☎0721-98-2951

夏・秋の団体旅行も好評受付中!

広告