



● **母子保健** ★かならず母子健康手帳をお持ちください。
場所 保健センター (2階すこやかホール)

種類	診療場所	診療日	受付時間	
休日急病診療	内科・歯科	休日診療所 ☎28-1333 富田林市向陽台1-3-38	日曜日 祝日 年末年始	午前9時～11時30分 午後1時～3時30分
	小児科	富田林病院 ☎29-1121		
		富田林市向陽台1-3-36		
小児急病診療紹介	富田林市消防署 ☎25-1122	消防署では、午後8時から翌朝8時まで、小児救急診療の当番病院を紹介し、場合によっては救急車で搬送を行います。*土曜・日曜・祝日・年末年始は午後4時から翌朝8時		
救急医療相談窓口	【24時間・365日】 ☎#7119 (携帯電話・固定電話(プッシュ回線)) ☎06-6582-7119 (固定電話(1P・ダイヤル回線など))		病院に行ったらいいの? 救急車を呼んだ方がいいの? 応急手当の仕方が分からない。など、救急医療相談を「医師」「看護師」「相談員」が24時間受付します。 《緊急時は迷わず119番へ》	
大阪府小児救急電話相談	【午後8時～翌朝8時】 ☎#8000 (携帯電話・固定電話(プッシュ回線)) ☎06-6765-3650 (固定電話(1P・ダイヤル回線など))		夜間の子どもの急病時、病院に行った方がよいかどうか判断に迷ったときは、お電話ください。 「こどもの救急」ホームページ (http://kodomo-qq.jp/) でも、受診判断の目安となる情報を掲載していますので活用してください。	

種類	対象児	実施日	備考
4か月児健診	平成25年2月14日～平成25年3月28日生まれ	11日(木)	【受付時間】13:00～13:15 対象者の人には案内通知します。
1歳6か月児健診	平成23年11月～12月生まれ	12日(金)	
すこやかホール開放	就園前までのお子さん	10日(水) 24日(水)	みんなで遊べるようホールを開放しています。 身体計測・相談も行っています。 【実施時間】9:30～11:30
赤ちゃん会ぶらす	1歳6か月までの乳幼児	3日(水) 17日(水) 31日(水)	みんなで遊べるようホールを開放しています。 身体計測・相談も行っています。 【実施時間】9:30～11:30 「赤ちゃん会ぶらす」のイベントデーは17日(水) 【内容】離乳食講習会 もぐもぐコース: 5～8か月 かみかみコース: 9～18か月

● **健康相談**

場所 保健センター

場所・問合せ 富田林保健所

種類	実施日	実施時間	内容
保健師による健康相談	毎週水曜日	9:30～11:30	赤ちゃんから、お年寄りまでの健康・栄養に関する悩みにはアドバイスします。お気軽にお越しください。(電話相談可・随時受け付けています)
栄養士による食生活相談			

種類	実施日	実施時間	備考
こころの健康相談	予約制	9:30～17:00	電話で予約必要
エイズに関する相談	月～金(祝日除く)	9:30～17:00	予約不要 電話相談可
血液検査 [エイズ・梅毒・クラミジア]	第1・3水曜日	13:00～14:00	予約は不要で、匿名での検査も可 エイズ抗体検査は無料 そのほかは手数料が必要になる場合あり
血液検査 [肝炎ウイルス検査]	第3水曜日	9:30～10:30	電話で予約必要 (先着順無料)
飲用水・井戸水検査 腸内細菌検査 寄生虫卵検査	毎週月曜日(月曜が祝日の時は翌日)	9:30～11:30	検査手数料が必要
医療機関に関する相談	月～金(祝日除く)	9:00～17:30	予約不要 12:15～13:00は行っていません

● **健康づくり**

種類	実施日	実施時間	内容
町内ウォーキング	1日(月) 毎月第1月曜	9:30～	太子町内の約3km(約1時間)または約6km(約2時間)のウォーキングコースを歩きます。 町立保健センター集合。雨天中止。ストックは貸出有。 ※水分補給のため、飲み物をご持参ください。
ストックウォーキング	16日(火) 毎月第3火曜	10:00～	

平成25年度 介護保険料納付通知書を送付します

前年の所得などが確定したことを受け、65歳以上の人(第1号被保険者)にご負担いただく平成25年度の介護保険料が決定しましたので、介護保険料納付通知書を送付します。

徴収方法により、通知内容などが異なりますのでご注意ください。

特別徴収

年金(老齢、退職、障がい、遺族など)の受給額が年間180,000円以上で、年金を受給される時にあらかじめ介護保険料が差し引かれる人。年金天引きの人…「介護保険料納付通知書」を送付します。

※納付方法が変更となる場合は、更正通知書で改めてお知らせします。

普通徴収

年金受給額が年間180,000円未満の人、年度途中で65歳になられた人、または転入された人で、納付書や口座振替で納付していただく人。

○納付書の人…「介護保険料納付通知書」と「納付書」を送付します。

○口座振替の人…「介護保険料納付通知書」を送付します。

《一人ひとりの保険料額は…》

町での介護保険の運営にかかる費用総額(利用者負担分除く)の約21%分に応じて基準額が決まります。

この基準額をもとにして、低所得の人に過重な負担とならないよう、下表のとおり所得段階別(10段階)に算定されます。



所得段階		算定方法	保険料額(年額)
第1段階	生活保護の受給者 老齢福祉年金の受給者で世帯全員が住民税非課税の人	基準額×0.5	31,200円
第2段階	本人及び世帯全員が 住民税非課税の人	合計所得金額と課税年金収入額の合計額が 年額80万円以下の人	基準額×0.5
第3段階		合計所得金額と課税年金収入額の合計額が 年額80万円超120万円以下の人	基準額×0.72
第4段階		上記以外の人	基準額×0.75
第5段階	本人が住民税非課税で世帯の 中に住民税課税者がいる人	合計所得金額と課税年金収入額の合計額が 年額80万円以下の人	基準額×0.88
第6段階		上記以外の人	基準額×1.0
第7段階	本人が住民税課税で合計所得金額が125万円未満の人	基準額×1.13	70,520円
第8段階	本人が住民税課税で合計所得金額が125万円以上190万円未満の人	基準額×1.25	78,000円
第9段階	本人が住民税課税で合計所得金額が190万円以上400万円未満の人	基準額×1.5	93,600円
第10段階	本人が住民税課税で合計所得金額が400万円以上の人	基準額×1.80	112,320円

※合計所得金額とは、実際の「収入」から「必要経費の相当額」を差し引いた額です。

※平成24年度から、段階が9段階から10段階に多段階化しました。

また、第8段階と第9段階の区分を「200万円」から「190万円」に変更しました。

※皆さんから納められた保険料は、介護サービス費用の保険給付分など、介護保険を運営するための大切な財源となります。いつまでも住み慣れた太子町で安心して暮らしていただくために、これからも介護保険制度にご理解とご協力をお願いします。

◆問合せ 高齢介護グループ ☎98-5538

切手

〒583-8580

南河内郡太子町
大字山田88番地
太子町役場
広報 太子係

住所・氏名
電話番号

〒0000-0000

◆あて先

◆問合せ 秘書広報グループ
☎(98)5531

●写真は直接ご持参ください。
※苦情、疑問などの投稿をされる場合も住所、氏名、電話番号を書いてください。

●掲載時に匿名を希望される人でも、必ず住所、氏名を書いて、ペンネーム、匿名希望と書き添えてください。

▼応募の注意
●ハガキの表に、住所、氏名、電話番号を書いてください(封書の場合は手紙に)。

●疑問に思うこと、励ましのおたより、こんなコーナーを作ってほしいなど、何でも結構です。どしどし送ってください。

広報では、住民の皆さんに親しまれる紙面づくりをめざしています。川柳(3句まで)、意見や提案、疑問に思うこと、励ましのおたより、こんなコーナーを作ってほしいなど、何でも結構です。どしどし送ってください。





太子町高齢者情報局

平成 25 年 7 月 号

太子町高齢者情報局は、「高齢者の暮らしに必要な情報や太子町からのお知らせ」を提供します。

皆さん、いかがお過ごしですか。

今回は、『お達者健康講座』『介護予防講座』『高齢者を対象とした肺炎球菌ワクチン接種費用助成』『安心太子見守りネットワーク』についてお届けします。

お達者健康講座

夏の暑さは体力を激しく消耗します。そのうえ食欲がおち、栄養補給も滞りがちになります。

夏を乗り切るための、体力作りに必要な食事のポイントをお話します。お気軽にご参加ください。

【と き】 7月22日(月) 午前11時～正午

【ところ】 町立総合福祉センター2階
ホール(広間)

【内 容】 栄養士による講話「夏を乗り切る食生活」

【参加費】 無料

※町立総合福祉センター送迎バスをご利用ください。

◆問合せ

地域包括支援センター(高齢介護グループ)

☎98-5538

健康増進グループ ☎98-5520

社会福祉協議会 ☎98-1311



介護予防講座

骨、関節、筋肉などの運動器の働きが衰えてくると、日常生活の中の自立度が低下し、介護が必要になったり、寝たきりになる可能性が高くなります。

このような状態を「ロコモティブシンドローム(運動器症候群)」といいます。

今回の介護予防講座のテーマは、ロコモティブシンドロームの予防についてです。

どなたでもお気軽にご参加ください。

【と き】 7月19日(金) 午後1時～2時

【ところ】 なかつじデイサービス(太子1763番地)

【内 容】 ・寝たきりにつながる整形外科疾患とその予防について(講話)

・ロコモーションチェック

・ロコモーショントレーニング(体操)

【参加費】 無料

※車での送迎を希望される場合は、前日までに「なかつじデイサービス」までご連絡ください。

◆問合せ 地域包括支援センター(高齢介護グループ) ☎98-5538

医療法人清秀会なかつじデイサービス ☎98-6671

高齢者を対象とした肺炎球菌ワクチン接種費用助成

肺炎は、薬の進歩と医学技術の向上により、かなり治療ができるようになったものの、免疫力が弱くなった高齢者にとっては怖い病気の一つです。

肺炎球菌ワクチンは、接種することによって予防効果が期待されます。

健康で生き生きとした人生を送るために、ぜひ予防接種を受けていただくことをお勧めいたします。

ワクチン接種を受ける場合は、接種前に健康増進グループで、「肺炎球菌ワクチン接種費用助成申請書」の用紙の発行を受けてください。

その後、発行を受けた用紙を持参し、指定医療機関で肺炎球菌ワクチンを接種してください。

【対象者】

①町内に住民登録を有する70歳以上の人

②町内に住民登録を有する65歳以上70歳未満の人で、心臓・呼吸器の慢性疾患・慢性腎不全、糖尿病、肝臓病などのため、医師がワクチン接種を受けることが必要と認めた人

※過去に肺炎球菌ワクチン接種を受けたことのある人は受けられません。

【助成回数】 生涯に1回限り

【公費助成額】 3,000円

【自己負担額】

ワクチン接種費用から、公費助成額を差し引いた金額を指定医療機関にお支払いください。(接種料金は、各指定医療機関で異なります)

※助成申請書の発行依頼や指定医療機関など、詳しくはお問い合わせください。

◆問合せ 健康増進グループ ☎98-5520

『安心太子見守りネットワーク』

見守ってほしい人、
見守りに協力していただける人、
申し込み受付中です!

※申し込み期限はありません。

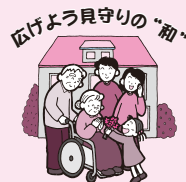

見守ってほしい人

- 高齢で、ひとり暮らし
- 高齢者のみの世帯

その他、健康に不安がある、など

見守りに協力していただける人

- 声かけ、話し相手ならできます!
- 時々、電話をかけて様子をききます!
- 外から見守ります!

◆問合せ 地域包括支援センター(高齢介護グループ) ☎98-5538

花の絵画展作品募集と子ども写生大会参加者募集

府立花の文化園では、花や花のある風景の絵画を募集しています。また、子ども写生大会も行います。

■花の絵画展の作品募集

【応募資格】 幼児、小学生、中学生

【使用画材】

水彩絵の具、クレパス、クレヨン、サインペン、その他（貼り絵など破損する可能性のあるものは不可）

【応募作品】

- ・花の文化園内で描いた草花や花木など植物全般、花のある風景。
- ・花の文化園が配布する画用紙に描いた作品。

○画用紙の配布

4月1日(月)～8月31日(土)に、花の文化園内で写生を行う中学生以下の人に一人1枚配布。

【募集期間】 7月20日(土)～9月8日(日)必着

※宅配・持込みどちらでも受け付けます。

【提出方法】 応募作品は未発表作品で一人1点（厳守）

※作品の裏面に住所、電話番号、氏名、題名、学校、学年など必要事項を必ず明記してください。なお、団体で応募される場合は、出品目録もご提出ください。

■子ども写生大会

本絵画展の一環として花の文化園内で写生大会を行います。

【と き】 7月21日(日)、8月4日(日)

※雨天決行、荒天中止。

【受 付】 花の文化園入園ゲートで午前10時30分～午後4時

【対 象】 幼児、小学生、中学生

※参加者には画用紙を配布（一人1枚）。

※画版の貸出し・絵画指導あり。

◆問合せ 大阪府立花の文化園（河内長野市高向2292-1）

☎63-8739

花の文化園 夏休み子ども講座

講 座 名	と き	と ころ	定員	材料費
「8連発ゴム鉄砲作り」 協力：村松 秀直	7月24日(水) 午前10時30分～正午 午後1時～2時30分	花の工房 園芸室	各20人	1,200円
「簡単コラージュで壁飾り」 協力：濱本 有美	7月25日(木) 午前10時30分～正午 午後1時～2時30分	花の工房 工芸室	各10人	500円
「焼き杉鉢カバーを作ろう」 協力：大阪府森林組合	7月26日(金) 午前10時30分～正午	木根館	10人	700円
「フルルちゃんストラップを作ろう」 協力：NPO法人フルル花と福祉の地域応援ネット	7月30日(火) 午前10時30分～正午 午後1時～2時30分	イベントホール	各20人	500円
「万華鏡作り」 協力：宮崎 たかし	7月31日(水) 午前10時30分～正午 午後1時～2時30分	イベントホール	各30人	600円
「押し花ファイルとしおり」 協力：NPO法人フルル花と福祉の地域応援ネット	8月1日(木) 午前10時30分～正午 午後1時～2時30分	イベントホール	各25人	500円
「とんぼ玉作り」 協力：樫部 誠子	8月2日(金) 午前10時30分～正午 午後1時～2時30分	イベントホール	各10人	800円
「植木鉢のデコパージュ」（苗付き） 協力：NPO法人フルル花と福祉の地域応援ネット	8月3日(土) 午前10時30分～正午	イベントホール	20人	500円
「テラコッタドール作り」 協力：NPO法人フルル花と福祉の地域応援ネット	8月6日(火) 午前10時30分～正午	イベントホール	20人	600円
「ワイヤーアート」 協力：阿形 啓	8月7日(水) 午前10時30分～正午 午後1時～2時30分	イベントホール	各20人	600円
「自然素材のクラフト」 協力：公益財団法人 大阪みどりのトラスト協会	8月8日(木) 午前10時30分～正午 午後1時～2時30分	イベントホール	各20人	500円
「サンドアート（砂絵）」 協力：NPO法人フルル花と福祉の地域応援ネット	8月10日(土) 午前10時30分～正午 午後1時～2時30分	イベントホール	各20人	500円
「そばうちを体験しよう」 協力：七望流蕎麦道場	8月17日(土) 午前10時30分～正午	花の工房 調理室	40人	700円

受講される人は、事前に予約申込みが必要です。

【申込方法】 往復ハガキに住所、氏名、学年、電話番号、講座名と時間を明記し、下記の住所までお申込みください。

※一枚でお一人1講座の申込みに限ります（複数講座の申込みは一枚ずつ）。

【申込期間】 7月10日(水)必着（応募多数の場合は抽選）

【入 園 料】 大人500円・高校生300円・中学生以下無料・年間入園パスポート2,000円

※付き添いの保護者も入園料が必要です。

【受 講 料】 当日教室で材料費を徴収します。

【そ の 他】 講座のテーマ、内容、材料費は、都合により変更する場合があります。

※申込み後、キャンセルされる場合は、開催日の5日前までをお願いします。

◆申込・問合せ 〒586-0036 河内長野市高向2292-1 大阪府立花の文化園 ☎63-8739

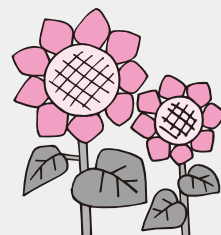

農業

爆音機の使用にご注意

ブドウの収穫もそろそろ本格的な時期を迎え有害鳥獣駆除のため爆音機を使用されることも多くなります。

しかし、早朝や夜間に爆音機を使用されますと付近の住民の皆さんの迷惑となりますので、早朝や夜間は必ず爆音機を止めていただくなど、使用には十分ご注意ください。

◆問合せ 地域整備グループ ☎98-5523

「大阪エコ農産物」認証申請

大阪エコ農産物（農薬・化学肥料を大阪府の定めた基準の5割以上削減した農産物）の認証申請の受け付けを行います。

申請書の作成、相談及び対象品目などの詳しいことは、お問い合わせください。

【申請期限】 7月12日(金)

◆問合せ

南河内農と緑の総合事務所農の普及課
☎25-1131(内線269)

地域整備グループ ☎98-5523

労働

おでかけサポート!

ハローワーク&出張労働相談 in 千早赤阪村

ハローワーク河内長野と市町村が連携し、求人情報の提供と職業紹介を、皆さんに身近な場所で行います。

ハローワークまでは遠いなどと思われる人など、ぜひこの機会にご参加ください。

また、大阪府総合労働事務所の相談員が賃金・労働条件など、幅広い疑問や悩みについて相談をお受けする「出張労働相談」を同時に行います。

※ハローワークに登録されている人は、ハローワークカードをご持参ください。

【と き】 7月31日(水) 午後1時～4時
※受付時間は午後3時30分まで。

来場者多数の場合、時間前に受け付けを終了することがあります。

【ところ】 千早赤阪村くすのきホール
2階 会議室

【主催】 雇用促進広域連携協議会（富田林市・河内長野市・大阪狭山市・太子町・河南町・千早赤阪村）、ハローワーク河内長野、大阪府総合労働事務所

【協力】 南河内地域労働ネットワーク

◆問合せ 千早赤阪村地域振興課
☎72-0081(内線456)

催し

「科長神社の夏祭り
～曳航される唯一の船だんじり～」展

山田の科長神社の夏祭りでは、府内で唯一、船だんじりが曳航されます。今回のスポット展示では、祭りとだんじりの紹介をとおして、地域に伝えられた歴史について考えます。

【と き】 7月3日(水)～9月1日(日)
午前9時30分～午後5時
(入館は午後4時30分まで)

※休館日は毎週月・火曜日・祝日の翌日。

【ところ】 町立竹内街道歴史資料館
第2展示室

【入館料】 一般200円、高校生・大学生100円、小・中学生50円

◆申込・問合せ

町立竹内街道歴史資料館 ☎98-3266

親子のふれあい自然学習会
参加者募集

身近な河川の自然にふれ、水生生物や魚の解説を聞きながら、親子で環境についての学習会に参加しませんか。

【と き】 8月7日(水)

午前10時～正午(小雨決行)

※午前8時45分に河内長野駅から会場まで送迎バスが出ます。

【ところ】 河内長野市滝畑、出合橋付近

【対象】 町内在住・在勤の親子

【申込】 お電話でお申込みください
7月31日(水)締切

◆申込・問合せ

安全環境グループ ☎98-5525

ラ・フォレスト
里山ワークショップ

国産材の杉、ヒノキ、高野槇などを使ったアロマのお話と、ルームスプレーづくりの教室です。

作ったスプレーはお持ち帰りいただけます。自分で作った地産地消のアロマで、森林浴体験をしませんか。

里山の恵みいっぱいのお菓子とハーブティーで癒しの時間をお過ごしください。

【と き】 7月13日(土)

午後1時30分～3時30分

【ところ】 南河内林業総合センター
ラ・フォレスト
(千早赤阪村東阪1238-5)

【定員】 10人(事前申込必要)

【参加費】 2,500円(持ち帰り用ルームスプレー、お菓子、ハーブティー込)

【持ち物】 エプロンまたは汚れてもいい服

【受付】 7月7日(日) 午前10時～

※定員になり次第締め切ります。

◆申込・問合せ

南河内林業総合センター

ラ・フォレスト ☎72-0090

400 ml 献血へのご協力をお願いします



【と き】 7月8日(月)
午前10時～正午 午後1時～4時

【ところ】 町立保健センター

◆問合せ 健康増進グループ ☎98-5520

私たちの体は、異物が体内に侵入してきた時は激しく防御します。輸血には同じ血液型の血液を使用するのはこのためですが、同じ血液型といっても実は一人ひとり微妙に異なり、同型であっても何人もの血液を輸血することは必ずしもベストではありません。

400ml 献血は200ml 献血と同様にすべての血液成分をいただく献血方法ですが、患者さんが輸血をうける場合、200ml 献血に比べて半分の人数の献血者からいただく血液ですみ、輸血による感染症や副作用を少なくすることができます。ぜひ、400ml 献血にご協力ください。

※平成23年度から、男性に限り17歳から400ml 献血をしていただけます。

子育て

子育て“わいわい広場”

子育ての悩み、共有してみませんか？
子どもの事、学校の事など、いろいろ
楽しくおしゃべりする集まりです。

どなたでも、お子さんとも参加できます
ので、お気軽にお越しください。

太子町自然休養村管理センターの改修
工事に伴い、7・8月は子育てわいわい
広場を行いません。

9月は、下記のとおり場所を変更して
行います。

【と き】 9月10日(火)～
毎週火・木曜日
午前10時～11時30分

【ところ】 町立公民館2階 和室

◆問合せ 学務指導グループ ☎98-5532

交通安全

優良運転者表彰

●申請できる人

(本年7月1日を基準日として)

- ・初級は過去3年以上、中級は初級受賞
後3年以上、上級は中級受賞後3年以
上、特別優良は上級受賞後10年以上、そ
れぞれ交通事故、交通違反、運転停止及
び取消し処分などを受けていない人。
- ・警察の行った交通安全運転者講習会を
過去3年間毎年1回以上受けている人。

※なお、優良運転者表彰の申請には、事
前に「運転記録証明書」などの申請が
必要となりますので、ご注意ください。

【申請期間】 7月2日(火)～8月7日(水)

◆申込・問合せ 富田林警察署 ☎25-1234

安全運転をお願いします

最近、交通事故は減少していますが、子どもや高齢者が関係する事故は増加傾向
にあります。

子どもは突然、行動することがあるので、常に子どもの動きに注意し、道路（特
に交差点）では安全確認をしましょう。

また、子どもには道路で遊んではいけないことを教えましょう。

高齢者の死亡事故の原因は、自転車乗車中に被害に遭われるケースが目立ちます。
自転車に乗るときは運転に集中し、急な進路変更などは大変危険なので、絶対にや
めましょう。また、進路変更をするときは、必ず後方確認をしましょう。

ドライバーの皆さんは、歩行中や自転車に乗っている子ども・高齢者を見かけた
場合、スピードを落とし、思いやりのある運転をお願いします。

◆問合せ 安全環境グループ ☎98-5525

国民年金保険料免除・若年者納付猶予・ 学生納付特例申請はお済みですか？

所得が少なく、国民年金保険料を納めることが困難な人については、免除や猶予
制度を利用することができます。審査基準は次のとおりです。

	全額・一部免除	若年者納付猶予	学生納付特例
対象者	申請者・配偶者・ 世帯主の所得が 一定以下の人	30歳未満で、申 請者・配偶者の 所得が一定以下 の人	学生で、所得が一定以下の人
24 年度	対象期間	平成24年7月～25年6月	/
	所得審査	平成23年中所得で審査	
	申請期限	平成25年7月31日	
25 年度	対象期間	平成25年7月～26年6月	平成25年4月～26年3月
	所得審査	平成24年中所得で審査	平成24年中所得で審査
	申請期限	平成26年7月31日	平成26年4月30日

※退職者、震災・風水害などの被災者の人は所得に関係なく該当する場合があります
ので、ご相談ください。

◆問合せ 天王寺年金事務所 ☎06-6772-7531
保険医療グループ ☎98-5516

7月の「し尿」収集日	収集日	種類	7月の「ゴミ」収集日	種類	収集日
7月の「し尿」収集日	4日(木)	小型	7月の「ゴミ」収集日	燃えるゴミ	2日・5日・9日・12日・16日・19日・23日 26日・30日(毎週火・金曜日)
	4日(木)	一般		粗大ゴミ	10日・24日(第2・第4水曜日)
	19日(金)	2回取り		ビン・カン混合	8日・22日(第2・第4月曜日)
		金属類		3日・17日(第1・第3水曜日)	
		ペットボトル		11日・25日(第2・4木曜日)	
		プラスチック製 容器包装		4日・18日(第1・第3木曜日)	

※粗大ごみで袋に入れて出される場合も、半透明のごみ袋を使用し
てください。くれぐれも黒色のごみ袋は使用しないでください。

※ごみは、必ず収集日の当日、午前7時までに出してください。
※生ごみは、しっかり水分を切ってから出してください。



消費者トラブル情報

「話題の新事業」のもうけ話？ 買え買え詐欺に注意！

母にA社から、シェールガスの採掘業者の施設運用権に関する案内書が届いた。

その後Bという別の会社から電話があり、「運用権を買いたい案内書が届いた人しか買えないので、名義を貸してほしい。後日謝礼をする。」と言われた。

母は「謝礼がもらえるなら」と了承した。しかし、後になってB社から「当社が半額負担するので、500万円を宅配便でA社に送ってほしい」と言われ、送金した。

その後も数回、名義変更手数料などの名目で請求され、支払いを行った。

母に詐欺だと指摘したが、本人は謝礼の話信じている。

返金してほしい。

【ひとこと助言】

- シェールガス、メタンハイドレートなどの新たなエネルギー事業のもうけ話を持ちかける「買え買え詐欺」の相談が寄せられています。
- 「高値で買い取る」「謝礼をする」などと言ってくるが、これまで消費者が利益を得られたケースは一件も確認されていません。
- 買え買え詐欺業者はニュースなどで取り上げられた事業を悪用します。「聞いたことがある」という理由だけで業者の話信用しないでください。
- 案内書などが送られてきた後に、別の業者から「名義を貸してほしい」などと電話があっても、「興味ありません」「お断りします」ときっぱり断りましょう。

- 困ったときは、ご相談ください
- ◆問合せ 富田林市消費者相談室
☎25-1000(内線186)

ごみ・し尿処理施設の見学者募集

南河内環境事業組合では、ごみ・し尿処理の流れを理解していただくため、ごみ・し尿処理施設の見学者を随時募集しています。

20人～25人程度の団体については、バスで送迎します。バスの送迎を希望される場合は、7月31日(水)までに下記までお申込みください(申込多数の場合は抽選)。

南河内環境事業組合のホームページでも、ごみ・し尿処理の流れなどを掲載しています。

ご覧いただき興味のある人は、ぜひ工場を見学してください。

- ◆問合せ
南河内環境事業組合総務企画課
☎33-6584
<http://www.minamikawachi-kankyo.or.jp>

セアカゴケグモなど対策月間 - 7月20日から8月31日 -

神経毒を有するセアカゴケグモ、ハイイロゴケグモ(ゴケグモ属)による咬傷事例がご家庭の庭などで発生しています。

被害にあわないため、正しい知識を持ち、効果的に駆除を行い、安全で快適な環境を守ることを目的に、対策月間が大府府全域で設けられています。

○現状

平成7年、大阪府内において初めて発見され、その後湾岸地域を中心に生息域を拡大していきました。

当初は主に湾岸部や大和川沿いで多

く発見されていましたが、今ではほとんどの地域で生息が確認されています。

○特徴

体長(胴長)はオスが4mm、メスが10mm前後。メスは全体が黒色で背中赤い模様が特徴です。

また、腹部の裏側にはゴケグモ特有の砂時計型の赤い斑紋があります。卵のうは、中に100個程度の卵が入っていて、直径10～15mmで乳白色です。

○生息場所

日当たりがよく暖かい場所を好み、排水溝の側面やふた(グレーチング)の裏、公園の花壇やブロック、フェンスの隙間、地面に半分埋められたゴムタイヤの裏側などでよく発見されます。

また、動きの鈍くなる冬期は、自動販売機の裏や公衆トイレの電灯などの暖かい場所にひそんでいます。

○生態・被害

セアカゴケグモはおとなしいクモで攻撃性はなく、毒を持っている牙も短いため、素手で捕まえたり、クモに気づかずにうっかり触らない限り、かまれることはありません。

万が一、かまれた場合は水で洗うなど清潔にし、できるだけ早く医療機関の診察を受けましょう。日本国内では平成7年の発見以来、数件のかまれる事故がありましたが、いずれも症状は軽く抗毒素血清は使用されていません。

○注意点

セアカゴケグモを発見しても、決して素手で捕まえたり、触らないようにしてください。

庭の手入れや溝掃除のときは軍手を使用するなどして、うっかりかまれないように注意しましょう。

- ◆問合せ
安全環境グループ
☎98-5525



種 類	日 程	時 間	場 所	問い合わせ先
7月の相談 行政(国の行政に関すること)	10日(水)	13:00～15:00	役場3階第2会議室	総務政策グループ ☎98-0300
消費者※1	平日の(月)～(金)	10:00～15:00	富田林市役所	富田林市消費者相談室 ☎25-1000(内線186)
教育(いじめ110番・進路)	平日の(月)～(金)	9:00～17:00	教育委員会	学務指導グループ ☎98-5532
人 権※2			住民人権グループ	住民人権グループ ☎98-5515
就 労			にぎわいまちづくりグループ	にぎわいまちづくりグループ ☎98-5521
心配ごと	10日(水)・25日(木)	13:30～15:00	役場1階第2相談室	社会福祉協議会 ☎98-1311

※1 消費者相談は業務の広域化で、1市2町1村合同で行っています。 ※2 人権相談は、河南町・千早赤阪村役場での相談も可能です。

学校給食センター	☎98-4607 FAX98-4609
教育委員会事務局	☎98-5533 FAX98-4514
公民館	☎98-5530 FAX98-5530
自然休養村管理センター (地域整備グループ)	☎98-5523
総合福祉センター (社会福祉協議会)	☎98-1311 FAX98-2111
水道 (上下水道グループ)	☎98-5536 FAX98-5175
板屋橋浄水場	☎98-5537 FAX98-4622
総合スポーツ公園 (総合体育館)	☎98-5344 FAX98-5346
保健センター	☎98-5520 FAX98-3600
竹内街道歴史資料館	☎98-3266 FAX98-3279
消防署太子分署	☎98-3299 FAX98-4599
病院紹介	☎25-1122
休日診療所	☎28-1333
富田林警察署	☎25-1234
火災・救急救助	☎119

福祉

ひとり親家庭の母などのための 就業支援講習会受講生募集

(社福)大阪府母子寡婦福祉連合会では、下記の講座の受講生を募集しています。往復はがきに、希望の講座名と住所、氏名、年齢、職業、電話番号、志望の動機、保育の有無(保育対象は2歳~就学前)を明記し、下記住所へお申込みください。

応募多数の場合は抽選になります。

○簿記3級・弥生会計入門講座(30人)

【とき】9月7日~12月7日

全12回 土曜日

午前10時~午後4時

【受講料】5,500円(教材費含む)

【ところ】大栄総合教育システム梅田会場

【申込】平成25年7月7日~8月7日

(当日消印有効)

◆申込・問合せ

〒540-0012 大阪市中央区谷町5-4-13
谷町福祉センター内母子家庭等就業・
自立支援センター ☎06-6762-9498

障がい者の出張相談窓口

障がいのある人やその家族が地域で安心して生活できるよう、役場の窓口のほかに、相談支援事業所で随時、専任職員が相談に応じています。

役場で相談支援事業所の専任職員による出張相談窓口を開設します。

相談希望の人は、7月12日(金)までに福祉グループへご予約ください。

【とき】7月18日(木) 午後1時~3時

【ところ】役場1階 相談室

◆問合せ 福祉グループ ☎98-5519

住民手づくり

たいし 聖徳市 開催

毎月第3日曜日に青空市を行います。当日は、さまざまな店が並びますので、ぜひお越しください。

※出店をご希望の人は、開催月の前月末までに、お申込みください。

※駐車場が混み合いますので、車でのお越しはご遠慮ください。

※たいし聖徳市実行委員会では、青空市を通じて、活発な明るい調和あるまち創りをめざしています。

【とき】7月21日(日)

午前9時~午後1時

【ところ】太子・和みの広場

【主催】たいし聖徳市実行委員会

◆申込・問合せ

太子町観光・まちづくり協会

☎21-5798

心の輪を広げる体験作文・障がい者週間のポスター募集

あなたの素直な気持ちを伝えませんか?

障がいのある人と、ない人との心のふれあいの体験を綴った作文や、障がい者への理解を促進するポスターを募集しています。

入賞者には、賞状などを贈呈します。

■作文

400字詰め原稿用紙(縦書き)で小・中学生は2~4枚、高校生・一般は4~6枚
※点字、電子メールでの応募もできます。

■ポスター(小・中学生のみ)

B3画用紙または四つ切りサイズ画用紙(縦長のみ)

【募集期間】7月1日(月)~9月4日(水)

【応募方法】下記の申込先へ郵送(9月4日の当日消印まで有効)または持参してください。

(ただし、土日、祝日については持参による受付は行っておりません。)

※郵送の際、ポスターは折らないでください。

※応募作品は、原則として返却しません。

◆申込・問合せ 〒540-8570(住所記入不要)

大阪府福祉部障がい福祉室障がい福祉企画課企画グループ

☎06-6941-0351(内線2464) FAX06-6942-7215

●詳しくは、ホームページを検索ください。

<http://www.pref.osaka.jp/keikakusuishin/syougai-info/index.html>

車のお医者さん 自動車整備士1級・2級・メーカー技術検定1級・2級

山本自動車工業

自動車販売 車検 整備 板金 塗装 各種保険

認定店
コンピュータシステム診断

お車の調子いかがですか?

愛車無料点検
実施中



☎98-1928

太子町春日 139-1

広告

詳しくはお問い合わせください。
◆問合せ 秘書広報グループ
☎98-5531

わいわい朝市

【とき】毎週土・日曜日と祝日
午前9時から

【ところ】道の駅
近つ飛鳥の里・太子



《問い合わせ》
近つ飛鳥の里・太子 (☎98-2786)

募 集

大阪府警察官募集



【採用予定人数】

男性約290人・女性約50人

【受験資格】

日本国籍を有する昭和58年4月2日～平成8年4月1日までに生まれた人

【受付期間】

○郵送及び持参
7月1日(月)～8月7日(水)

○インターネット申込
7月1日(月)～31日(水)

【第一次選考日】9月22日(日)

◆問合せ

大阪府警察官採用センター
☎0120-370-314(フリーダイヤル)

防衛省 自衛官募集
《パイロット・ハイテク技術に挑戦》

★航空学生

各種航空機のパイロットの養成
6年後に幹部に任官

【応募資格】日本国籍を有する高卒(見込含)18歳以上21歳未満の人

【受付期間】8月1日(木)～9月6日(金)

★一般曹候補生

小部隊指揮官の養成
配置により航空機整備、電計、通信など技術資格取得
入隊後2年9か月経過以降選考により3曹に任官

【応募資格】日本国籍を有する18歳以上27歳未満の人

【受付期間】8月1日(木)～9月6日(金)

★自衛官候補生

所要の教育を経て3か月後に2等陸・

海・空士に任用

【応募資格】日本国籍を有する18歳以上27歳未満の人

【受付期間】

(男子)年間を通じて受け付けています。
(女子)8月1日(木)～9月6日(金)
※詳しくは下記へお問い合わせください。

◆問合せ

自衛隊大阪地方協力本部
富田林地域事務所 ☎24-3799

府立南大阪高等職業技術専門学校見学会・生徒募集 [10月入校]

通信・環境・整備分野の技能者の育成をめざして、職業訓練を行っています。

このたび、見学会を行うとともに平成25年10月入校の生徒を募集します。

①見学会(体験実習を含む)

【と き】7月26日(金)午後1時15分～
【と ころ】大阪府立南大阪職業技術専門学校(和泉市テクノステージ2-3-5)

【参加費】無料(事前申込不要)

【内 容】学校概要説明・授業風景見学・体験学習(−35℃世界の体験、銅管のハンダ付け・自動車の点検など)・個別相談

②生徒募集

【定 員】30人

【応募資格】18歳以上の人

【受付期間】7月9日(火)～8月9日(金)
※居住地を管轄するハローワークで受付

【選 考】選考試験:9月3日(火)
合格発表:9月6日(金)
※選考料2,200円が必要

【入 校 日】10月9日(水)

※入校料5,650円が必要

【訓練期間】1年

【授 業 料】年間72,000円(所得などにより免除制度あり)

※そのほか教科書代などは実費

平成26年度以降入校は年間144,000円

【その他】

雇用保険の失業給付期間の延長や職業訓練受講給付金の支給などの、援護措置を受けることができます。
※詳しくはハローワークにお問い合わせください。

◆問合せ

大阪府立南大阪職業技術専門学校
☎0725-53-3005

放送大学10月生募集

放送大学では、平成25年度第2学期生(10月入学)を募集しています。

放送大学は、テレビなどの放送を利用して授業を行う通信制の大学です。

働きながら学んで大学を卒業したい、学びを楽しみたいなど、様々な目的で幅広い世代、職業の人が学んでいます。

心理学・福祉・経済・歴史・文学・自然科学など、幅広い分野を学べます。

○15歳以上の人なら、1科目から学習する選科履修生・科目履修生として入学できます。

○18歳以上の大学入学資格をお持ちの人なら、学力試験はなく、全科履修生として入学でき、4年以上在学して124単位以上を修得し、卒業すると、学士(教養)の学位を取得できます。

○ひとつの分野を体系的に学びたい人には、「放送大学エキスパート」を行っています。

【出願期間】8月31日(土)まで

※放送大学ホームページでも受け付けしています。

詳しくは下記へお問い合わせください。

◆問合せ

放送大学大阪学習センター
☎06-6773-6328

広告

生徒大募集!

かがり音楽アカデミー

ピアノ・ヴァイオリン・チェロ・フルート・サクソ3オ〜大人
声楽・女性コーラス(3部合唱)中村貴志 指揮指導・箏曲
弦楽アンサンブル(現在はヴァイオリン・ピオラ・チェロ・フルート・クラリネット)
リトミック(2歳児)・ソルフェージュ(3歳児〜)

常設:スタインウェイフルコンサートピアノ グランドピアノ3台・アップライト2・エレクトーン

ピアノ講師募集! 面接日7/13応募〆切7/10必着。詳細はお問合せ下さい。
9月より火曜・金曜に勤務可能な方。当日は、面接とピアノ演奏をお願いします。

サマーコンサート参加者募集 7/28(日) 演奏会形式ステージを提供します。

会場:かがりホール ピアノ・管弦・声楽



かがりホール教室

バレエ(法村友井バレエ)
バレエエクササイズ(大人)
19:00~20:30 クラス(中学〜一般)が充実ヨガ・キックボクササイズ
そろばん・習字・絵画・学習・英会話

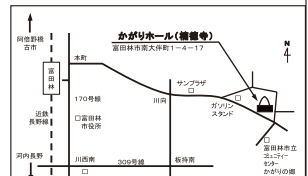

楠徳寺かがりホール事務局

http://kagarihall.com
富田林市南大伴町 1-4-17

☎0721-23-3370

かつみんとたいしくんの「竹内街道敷設1400年通信」



竹内街道敷設1400年記念事業として、推古天皇が造った大道の沿道にある竹内街道歴史資料館・葛城市歴史博物館・大阪歴史博物館の連携により、3回にわたって奈良県から竹内峠を越えて、難波宮跡へ向かう竹内街道リレーウォークを行いました。



竹内街道の取り結んだ縁で、様々な繋がりが生まれているんですね。



▲葛城市竹内の綿弓塚



▲スタート地点の上ノ太子駅

そうですね、竹内街道は太子町から難波津、そして海を越えてシルクロードにも繋がっていました。ウォークではたくさんの古代の遺跡や古い街並みに触れ、竹内街道の新たな魅力を再発見することができました。



遙か海を越えて大陸へも続いているなんて竹内街道はすごいですね。竹内街道の長い歴史に感動しました。



◆問合せ 総務政策グループ ☎98-0300 / にぎわいまちづくりグループ ☎98-5521 / 生涯学習グループ ☎98-5534

エコアマド
 雨戸の羽根が開閉ができて日射を遮り、雨でも通風確保。プライバシーを保ちながら通風できる雨戸板です。無理のない節電と省エネで電気代節約と快適生活

エコキュート
 省エネの優等生エコキュートと太陽光発電のセットで大幅なエネルギー削減を実現します

真空ガラススペーシア
 住宅のエネルギー損失は窓ガラスの取替えて簡単に改善できます。スペーシアで省エネ

フリーダイヤル **0120-830-592**

畑田ガラス店
 太子役場前西へ200m <http://www.hatadagls.com/>

住宅の省エネと再生エネに取組み、簡単な窓から省エネ。断熱改修・太陽光発電・住宅設備機器・その他リフォーム全般。

シャッター電動化
 今ある窓のシャッター雨戸がそのまま電動シャッターに変わる！！窓ガラスが閉まったままで朝晩の上げ下ろしも静か。腰痛の方もお年寄りも指一本リモコン操作でラクラク開閉

太陽光発電
 事業用発電で長期固定買取制度が有利です。LIXIL

町内出発 サカエツアー募集!

各コース共、最低催行人数15名様以上
 ご旅行の1週間前まで、お申込み受け付けています!

- 8月13日(火) 納涼ナイトツアー高野山ろうそく祭りの旅 お一人様 **6,900円(夕食付)**
 太子町内各地(13:00頃)＝めっけもん市場(特産のものなど農特産物お買物)＝高野山ろうそく祭り(夕食、奥ノ院ろうそく祭り参加)＝太子町内各地(22:00頃)
- 8月14日(水)・15日(木) 日帰り人気ツアー徳島阿波踊りの旅 お一人様 **8,500円(夕食付)**
 太子町内各地(13:00頃)＝(高速、明石海峡大橋)＝淡路島(特産物買物、夕食)＝(鳴門大橋)＝(19:00頃)徳島市内(阿波踊り自由観賞)(20:30)＝(鳴門大橋、明石海峡大橋、高速)＝太子町内各地(23:00頃)
- 8月16日(金) 京都五山の送り火と新名所京都水族館自由入場の旅 お一人様 **8,700円(夕食バイキング付)**
 太子町内各地(12:30頃)＝(高速)＝(14:00)京都駅周辺(京都水族館等自由見学)または、世界遺産下鴨神社参拝(16:00)＝大安漬物本店(試食、買物、チョッピリプレゼント)＝(17:30)夕食バイキング(18:30)＝(19:20)青蓮院將軍塚(五山の送り火観賞)(20:30)＝(高速)＝太子町内各地(22:00頃)

大阪府知事登録第3 - 2135号 全コース出発帰着はご相談の上、町内ご自宅近くから。自由な日程でグループ貸し切りも相談 O.K! 大阪バス協会加盟バス会社利用

株式会社 サカエツアーリスト オオサカ (ローソン太子町太子店2階) ☎ 0721-98-2951

夏・秋の団体旅行も好評受付中!

広告

広告