



▲各幼稚園、保育園、小中学校 入園・入学式

まちの情報紙

広報

太子

Public Relations
TAISHI Town

2015

5

月号

No.486

主な内容

- 2 人事異動
- 3 人権コーナー「気づく」
- 4 フォトニュース
- 6 みんなのひろば
- 9 健康インフォメーション
- 10 高齢者情報局
- 19 タウンインフォメーション

平成27年度新規採用職員

※Gは、グループの略です。



内藤 美幸
(福祉室福祉G)



富士野成利
(教育委員会事務局生涯学習G)



田中 一実
(総務室秘書広報G)



吉村 麻衣
(健康医療室健康増進G)

太子町人事異動

(4月1日付)

◆グループ長以上の人事異動は次のとおりです。()は前職。また、ホームページには発令した全職員を掲載しています。※Gはグループの略です。

〔室長〕

●地域整備室長兼地域整備室地域整備G長
仲村 公良(地域整備室長兼地域整備室にぎわいまちづくりG長)

●福祉室長

斧田 秀明(福祉室長兼福祉室福祉G長)

〔グループ長〕

●住民室財政G長兼出納室出納G長

奥埜 哲生(地域整備室(南河内広域事務室広域)主幹)

●住民室住民人権G長

松井 靖(住民室財政G長兼出納室出納G長)

●地域整備室にぎわいまちづくりG長

村上 正規(地域整備室主幹)

●生活環境室安全環境G長

浅井 尚和(地域整備室地域整備G長)

●生活環境室上下水道G上水担当G長

川森 孝行(大阪広域水道企業団)

●福祉室福祉G長

林 達也(福祉室主幹)

●教育委員会事務局・給食センター所長

浅野 達雄(生活環境室安全環境G長)

●教育委員会事務局学務指導G長

西野 直美(教育委員会事務局学務指導G総括指導主事)

●議会事務局局長

吉田 雅樹(住民室住民人権G長)

〔退職(3月31日付)〕

●仲村 監二(議会事務局局長)

町立学校教職員

(4月1日付)

〔転出〕()内は転出先など

◎太子町立磯長小学校

・家根内興一(大阪狭山市立第七小学校)

・北山佳代子(大阪狭山市立東小学校)

・大園由美子(太子町立山田小学校)

・田中 リエ(羽曳野市立白鳥小学校)

◎太子町立山田小学校

・林 晴美(河南町立近つ飛鳥小学校)

・米原 裕子(太子町立磯長小学校)

・山崎真理映(千早赤阪村立赤坂小学校)

◎太子町立中学校

・寺内 伸臣(太子町立山田小学校)

・永田 忍(太子町教育委員会)

・日置 哲士(大阪狭山市立狭山中学校)

・堤 啓一(富田林市立第二中学校)

・中田 圭祐(松原市立松原第三中学校)

〔転入〕()内は前任校など

◎太子町立磯長小学校

・中井 雄三(大阪狭山市立南第三小学校)

・森 直子(藤井寺市立道明寺東小学校)

・米原 裕子(太子町立山田小学校)

・赤瀬 百恵(新採)

・近藤 雄太(新採)

◎太子町立山田小学校

・寺内 伸臣(太子町立中学校)

・大園由美子(太子町立磯長小学校)

・坂田 真弓(河南町立中村小学校)

・峯 久美(千早赤阪村立赤坂小学校)

・吉田 玲子(羽曳野市立白鳥小学校)

◎太子町立中学校

・西川 健(富田林市立喜志中学校)

・池田 謙三(松原市立松原第五中学校)

・妹尾亜矢子(大阪狭山市立狭山中学校)

・佐伯 侑大(新採)

〔退職〕

◎太子町立磯長小学校

・西川 和子

◎太子町立山田小学校

・堀井 宏行

◎太子町立中学校

・山本 二郎(再任用)

・伝刀 永一(再任用)

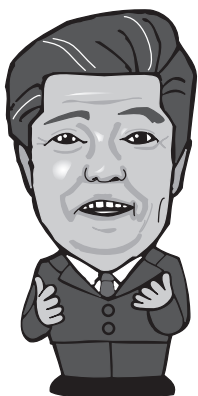

▲浅野町長

気づく

人権コーナー「気づく」では、人権に関する様々な問題や啓発推進情報をお知らせします。

小さなことでもまず気づくことが、お互いを尊重し、一人ひとりが豊かに生きることができる社会につながる。「気づく」には、そんな願いが込められています。

憲法週間

5月3日の「憲法記念日」は、第二次世界大戦終結後の昭和22年5月3日に現在の「日本国憲法」が施行されたことを記念して定められた祝日です。その前後、一週間が「憲法週間」です。

憲法の基本理念のひとつに「基本的人権の尊重」があります。第11条には、「国民は、すべての基本的人権の享有を妨げられない。この憲法が国民に保障する基本的人権は、侵すことのできない永久の権利として、現在及び将来の国民に与えられる。」と明記されています。

憲法週間に、基本的人権の大切さについてもう一度考えてみましょう。

町では、憲法週間にあわせて特設人権相談所を開設します。

【特設人権相談】

差別やいじめなど、人権にかかる悩みや疑問に応じます。

相談は無料で、人権擁護委員が応じます。秘密は厳守しますので、お気軽にご相談ください。

【と き】 5月7日(木)・6月1日(月) 午後1時～4時

※6月1日は「人権擁護委員の日」。

【ところ】 役場3階 第2会議室

【人権擁護委員】

筒井 一太(春日) 井上 芳子(春日) 佃井 恵一(山田)

廣田美知子(太子) 明石 志郎(聖和台)

◆問合せ 住民人権グループ ☎98-5515



人権擁護委員とは

人権擁護委員は、法務大臣から委嘱された民間の人たちで、現在、約14,000人が全国の市町村に配置されています。

人権擁護委員は、法務局と連携して、地域の皆さんから人権相談を受け、問題解決のお手伝いをしたり、人権侵害の被害者の救済、地域の皆さんに人権について関心を持ってもらえるような啓発活動を行っています。

また、人権擁護委員は「人権擁護委員法」に基づいて、その職務を行います。

この制度は、民間の人の協力のもとに、国民一体となって人権を擁護する活動を行うのが望ましいとの観点から設けられたもので、人権擁護委員法が施行された6月1日を「人権擁護委員の日」と定めています。

この日は、人権擁護委員が国民の皆さんの相談に応じる存在として、各市町村に配置されていることを伝えるとともに、人権尊重の大切さを呼びかける日としています。

◆問合せ

住民人権グループ ☎98-5515

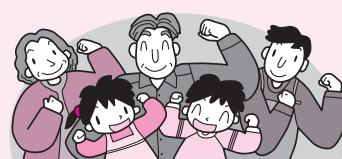

人権コラム「よき日へ」

地域に生きるひとに学ぶ

大阪教育大学 神村 早織

その小学校は、日本海に面した美しい裾野の広がる山麓の村にあった。大阪から半日をかけたの小旅行。わずか二泊の訪問だが、緑の山々を背景に黄金色の稲穂が揺れる中で、風の音や香りを楽しむことができた。

本学では学生時代にあえて大阪と異なる環境の学校で教育実習を体験する特別プログラムがある。子どもが暮らす環境は実に多様である。山村過疎地の小規模校で学生が何を学びとっているのか、それが今回の訪問の目的であった。

児童数三十人足らずのその学校では複式学級で授業をしており、例えば三年生と四年生の子どもが、同じ教室で仲睦まじく学びあっていた。担任の先生は、「少人数だから楽なのではない、少人数だからこそ、子どものつまりがよく見える」という。そのせいも、子どもたちの自主学習ノートに書かれた先生の赤ペンにぬくもりが感じられた。

全員がランチルームに集まる給食風景にも、ひとと一緒に食べることを楽しむ空気が感じられる。学校には塀も垣根もない。野良仕事を終えたおばあちゃんが、いつものように一輪車に野菜を積んで校庭を横切っている。こうした学校環境は、大阪ではなかなか見られないものだ。

しかし、その夜、この山村のもつひとつの姿を知ることになった。民宿の近くに石碑が立っていた。ピンクの秋桜が一輪だけ寄り添うように咲いていたその石碑には「拓魂碑」と書かれていた。そして、その裏には、敗戦とともに満州から引き揚げてきた地元次男三男たちが「僻遠不毛の土地に徒手空拳で過酷な労働に直面し、流汗と苦渋にみちた開拓」を成し遂げた歴史が刻まれていたのだ。民宿では、「拓魂碑」建立のひとりが、民宿を経営する夫婦の父親だと知った。近所の引揚家族仲間のおばあさんを交えて、三十八度線を超える逃避行、引揚の混乱、そして、鍋一つと鍬一丁を頼りにこの土地にやってきたことを聞いている間に、夜は更けた。

地元の大学の教員と学生が、民宿で夫婦の父親から聞き取りを始めていた。地域の子どものちに語り継いでいくためだという。都会の喧噪の中であれ、山間部の牧歌的なものであれ、子どもたちのいるところ、人間の歴史があり、ひとの暮らしがある。学生がそのことを学び取ってくれることを願いながら、私は旅を終えた。民宿の夫婦からいただいた栗をカバンに詰めて。





▲ 4月8日(水) 町立幼稚園



▲ 4月6日(月) 町立中学校

新たな世界へ! 入園・入学式!!

4月は入学式の季節です。町内の幼稚園、保育園、小・中学校で入園・入学式が行われ、新しい制服に身を包んだ新入生たち（幼稚園計67人、保育園計52人、小学校計122人、中学校160人）は、満開の桜のもとでそれぞれの新生活のスタートを切りました。



▲ 4月1日(水) やわらぎ幼稚園
やわらぎ保育園



▲ 4月6日(月) 町立磯長小学校



▲ 4月1日(水) 松の木保育園



▲ 4月6日(月) 町立山田小学校

竹内街道交流館オープン!

大道旧山本家住宅横に、「竹内街道交流館」がオープンします!

この施設は、観光交流の憩いの場として、また、作品展示(販売)できるギャラリーとしての機能を併せもつ複合施設です。

開館期間は5月と9~11月の土日、祝日で、これ以外のはきは作品展示や販売などができるギャラリーとして自由にご利用頂けるスペースになります(利用料は別途必要になります)。

皆様のご利用をお待ちしています。

◆問合せ にぎわいまちづくりグループ ☎98-5521



PHOTO

環境ふれあい学習会

3月26日(木)、葉室こども会が南河内環境事業組合の主催する環境ふれあい学習会に参加しました。

同組合の第1清掃工場と資源再生センターを見学し、ゴミやし尿がどのようにして処理されるのかを学びました。

また、資源再生センターでは、敷地内に整備されたパターゴルフの体験も行いました。

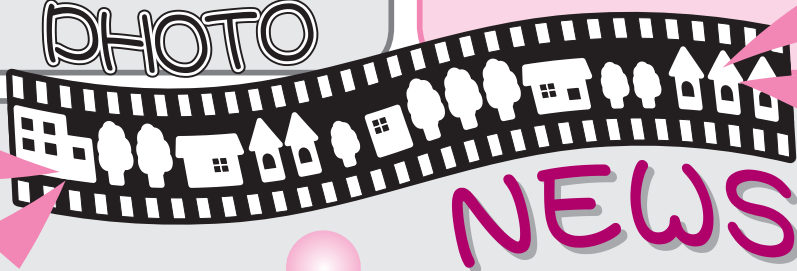

認知症フォーラム

~認知症になってもだいじょうぶ! 地域のまごころづくり~

平成27年3月25日(水)、町立万葉ホールで、講師に愛媛県豊岡台病院病院長の枝廣 篤昌先生をお招きし、認知症フォーラムを行いました。

社会人落語家で、高座名「芸乃虎や志」としても活躍されており、落語を織り交ぜながらの講演で、「笑い」や「笑顔」が認知症予防に効果があることや、笑いをとおして地域の認知症の人を取り巻く環境が穏やかなものになるという、興味深いお話を聞くことができました。



わいわい朝市



[と き] 毎週土・日曜日と祝日
[ところ] 道の駅 近つ飛鳥の里・太子

◆問合せ
近つ飛鳥の里・太子運営協議会
☎98-2786

- ◆日本消防協会会長表彰
勤続章
太子町消防団太子分団長
大杉 和実
- ◆大阪府知事表彰
消防勤続功労章
太子町消防団葉室分団長
楠本 肇
- 消防功労章
太子町消防団春日副分団長
仲谷 禎之
太子町消防団太子副分団長
岩井 宏泰



はなまる

敬称略

がんばった人に



太子町観光・まちづくり協会の職員を紹介します

町の観光の魅力を高め、イベント活動や地域交流を応援します。

私たちが観光・まちづくり協会事務局職員です。よろしくをお願いします。



辻野 土井 村岡 高田

協会は引き続き会員を募集しています。
詳しくはお問い合わせください。

◆問合せ 太子町観光・まちづくり協会 ☎21-1600



◆第5回空道全日本空手道選手権大会 第3位
田中 柊士(山田小6年)

ふるさと太子再発見絵画展

ふるさと太子町の街並みや歴史的な風景をテーマに募集した絵画展を、大道旧山本家住宅で行います。町の歴史的風景の魅力再発見にぜひご覧ください。

[と き] 5月2日(土)～31日(日)
土日、祝日の午前10時～午後4時

[ところ] 大道旧山本家住宅
[入館料] 絵画展のみ見学者は無料
※通常入館料は18才以上100円。

◆問合せ 生涯学習グループ ☎98-5534



(仮称)たいしくんプレミアム付き商品券を秋頃に発行します!

地域における消費の喚起と商店の販売促進を目的に、町内に所在し、地域振興に貢献する商店などで、共通して利用できるプレミアム付き商品券を秋頃に発行します。

販売価格は1冊10,000円で12,000円分のご利用ができる500円券24枚綴りです。

プレミアム率は20%となっており、ぜひ、この機会にお得な商品券をご活用ください。

また、商品券を使える加盟店などの募集も予定していますので、ご協力をお願いします。

◆問合せ
にぎわいまちづくりグループ
☎98-5521

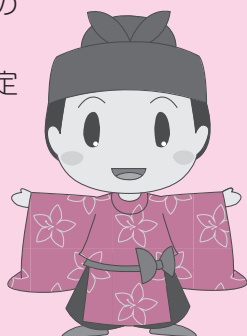

地域の消費アップ!

エコスタイルを推進します!

町は今年度も、節電意識の啓発と快適性や生産性の維持・向上を図りながら、5月1日(金)～10月31日(土)の間、エコスタイルの推進に取り組んでまいります。

みなさまのご理解とご協力をお願いします。

◆問合せ
秘書広報グループ ☎98-5531



ふれあい 掲示板

● 親子サークル「どれみ♪」メンバー募集 ●

親子で楽しい時間を過ごしています。妊婦さんや赤ちゃん連れのママもいます。ママ同士の情報交換もでき、楽しく活動しています。

【と き】 月2～3回 不定期開催
午前9時30分～11時30分
※午前9時45分までに入室。

【と ころ】 町立保健センターすこやかホール

【対 象】 妊婦さん、0歳～未就園の子どもと保護者

【内 容】 自由遊び、手遊び、歌、読み聞かせ など

【参加方法】 町立保健センター2階掲示板、どれみ日程表で日にちをご確認のうえ、一度見に来てください。

【参加費】 無料

◆問合せ 健康増進グループ ☎98-5520

● 新日本婦人の会「サークル合同体験会」 ●

女性のみなさん、一緒に日頃の運動不足を解消しましょう。

【と き】 5月31日(日) 午後1時～4時

【と ころ】 町立公民館

【内 容】

- ・セラバンドを使って、楽しく運動しましょう
- ・その他、絵手紙、新聞ちぎり絵の体験もあります

◆問合せ 小野 ☎98-2923

こんぺいとう広場

こんぺいとう広場では、やわらぎ・松の木両保育園で園庭開放を行っています。

なお、育児相談は、毎週水曜日の保健センターの相談日をご利用ください。

【と き】 ○やわらぎ保育園 5月13日(水)
○松の木保育園 5月19日(火)

開放時間：午前9時45分～11時

【対 象】 1歳～4歳未満のお子さんと保護者。

【内 容】 各園へお問い合わせください。

※着替え、水筒(お茶)、タオルなどをお持ちください。

※おもちゃ、お菓子は持ってこないでください。

※予約不要。

※車での来園はご遠慮ください。

◆問合せ やわらぎ保育園 ☎98-0063
松の木保育園 ☎98-2882
福祉グループ ☎98-5519



日赤活動支援募金にご協力ください

5月1日(金)～6月30日(火)、日本赤十字社増強運動月間として、募金活動が行われます。

町でも、町会・自治会などの皆様のご協力を得ながら活動を行います。

皆さんの温かいご協力をお願いします。

◆問合せ 福祉グループ ☎98-5519



ひとのうごき

()内は前月比

人 口	13,958人 (-39)	転入	62人
男	6,864人 (-18)	転出	103人
女	7,094人 (-21)	出生	7人
世帯数	5,399世帯(+2)	死亡	5人

まちの面積 14.17km²

(4月1日現在)

図書室行事予定 5月
おはなしひろば
【と き】 5月16日(土)
午後1時30分～2時
【と ころ】 町立図書室
◆問合せ 図書室 ☎98-5526

川柳

緑

- 12色目に目に優しいは緑なり
 - 川のぼり緑の風に楽しそう
 - 街路樹の緑の青葉鮮やかに
 - 野も山も緑一色目を見はり
 - 春めいて緑まします野や山に
 - 風薫る新緑の候五月病
 - 畦道の緑の中に道祖神
 - 三四五連休つないだみどりの日
 - 老後には最適緑があふれてる
 - 老木に新芽老いにもある野心
 - 待ちかねて緑鮮やか豆ごはん
 - 野遊びに緑の匂ひ身にまとい
- 6月号の題は「結」(締め切り5月5日)。7月号の題は「空」(締め切り6月5日)です。
- | | | | | | | | | | | | |
|------|-------|-------|-------|-------|-------|-------|-------|------|------|-------|-------|
| 川村 勸 | 小路 淳水 | 三浦富美子 | 上田美佐子 | 奥田 芳江 | 山下 和男 | 笹部 次夫 | 奥田 早苗 | 桑原 優 | 初山 隆 | 上田 恒子 | 山本 博子 |
|------|-------|-------|-------|-------|-------|-------|-------|------|------|-------|-------|

敬称略

俳句

敬称略

- つと出かけ諸手にあまる露の臺
 - 顧みて皺こそ手柄春の雨
 - 幼子の手を繋ぐごと梅開く
 - 如何せむ独りの吾に大白菜
 - お百度の姥の蓬髪涅槃西風
 - 今にして母の鞆切なくて
 - 赤提灯足早に入る冬帽子
 - 梅林を見上げる人の背筋伸び
 - 古妻の厨に活けし茎立菜
 - 障子窓まぶしきほどに春立ちぬ
 - 父句碑に傘さしかけむ花の雨
- | | | | | | | | | | | |
|-------|-------|-------|-------|-------|-------|-------|-------|-------|-------|------|
| 小路喜与志 | 余保 英代 | 西村美智子 | 辻本佳代子 | 麻野 明子 | 藤嶋 和久 | 平木佳代子 | 高田 正裕 | 丸山 秀子 | 明石 志郎 | 南 魚水 |
|-------|-------|-------|-------|-------|-------|-------|-------|-------|-------|------|

不要品交換

- ゆずりませす
 - ・ 婦人用自転車26インチ (新品同様)「無料」
 - ・ 介護用歩行器「無料」
- ゆずりませす
 - ・ 三輪車「無料」
 - ・ 炊飯器(保温可能な物2台)「無料」
 - ・ ピアノ(電子ピアノ)「無料」
- 山田小学校高学年制服(男児用)「相談」
- 車椅子(介助式・軽量型・タイヤ小)「無料相談」

◎ ゆずりたいものの、ゆずってほしいものがあれば、消費生活の会会員または事務局、にぎわいまちづくりグループ(☎98-5521)までご連絡ください。



受けましょう！がん検診

【場所】 町立保健センター

※検診費用として、各検診ごとに500円が必要です。

10 胃・大腸がん検診

実施日 5月28日(木) 午前

対象者 40歳以上の人

募集人数 50人

※原則、胃・大腸がん検診は、セット検診(1,000円)です。

10 肺がん・結核検診

実施日 5月28日(木) 午前

対象者 40歳以上の人

募集人数 60人

※胃・大腸がん検診(1,000円)も同時に受けられます。

◎検診は予約制です。電話でお申込みください。受け付けは、検診実施日の1週間前まで。ただし、定員になり次第締め切ります。

◎職場などで検診を受ける機会のある人は、対象となりません。

◆問合せ

健康増進グループ ☎98-5520

左記日程の集団検診で受診できない人は、個別健診をおすすめいたします。個別検診は、下記の期間・場所で、受診日を予約して受けていただけます。検診を受けて、健康づくりを心がけましょう。

10 個別乳がん検診

町内に在住する対象者に個別乳がん検診を行います。

乳がん検診は2年に1度の検診となりますので、ぜひ受診してください。

【実施期間】 5月1日(金)～平成28年3月31日(木)

【対象】 40歳以上の女性で昭和50年以前の偶数年生まれの人

※40歳以上で対象外の人でも、昨年度検診を受けられなかった人は、お問い合わせください。

【検診内容】 問診・視触診・乳腺X線検査(マンモグラフィ)

【検診費用】 500円(各医療機関窓口でお支払ください)

【実施場所】

●富田林病院(富田林市向陽台1-3-36 ☎29-1121)

(予約・問合せ) 月～金曜日 午後2時～5時

●いぬいクリニック(富田林市桜井町1-5-4 ☎20-1500)

(予約・問合せ) 月・火・水・金曜日 午前9時～午後1時、午後5時～7時
土曜日 午前9時～午後1時

●大阪がん循環器病予防センター(大阪市城東区森之宮1丁目6番107号)

(予約・問合せ) 健康増進グループ ☎98-5520

月～金曜日 午前9時～午後5時30分

●あべの松井クリニック

(大阪市阿倍野区阿倍野筋1-5-31 アポロビル5階 ☎06-6647-2223)

(予約・問合せ) 月・火・木・金曜日 午前8時50分～午後1時30分
午後4時50分～6時45分

土曜日 午前8時50分～午後1時30分

※ペースメーカー装着・授乳中及び豊胸術を受けたことがある人は、マンモグラフィ検査を受けられません。

◆問合せ 健康増進グループ ☎98-5520

こころほぐしの会 (こころの健康相談会)

春から初夏にかけては、ウキウキ心がはすむ反面、新しい職場や学校などの慣れない環境で憂うつになりやすい季節です。少しこころの中を誰かに伝えてみませんか？あなたの気持ちに寄り添いながら、臨床心理士がお話をお聴きします。

ぜひご予約ください。

【とき】 5月29日(金)

午前10時～午後4時

【ところ】 町立保健センター

【対象】 太子町内在住、在勤の人

【内容】 悩み・不安・ストレス・うつなど心理的問題に対する個別相談

【参加費】 無料

【申込】 お電話でご予約ください

◆問合せ

健康増進グループ ☎98-5520



10 個別子宮頸がん検診

町内に在住する対象者に個別子宮頸がん検診を行います。

子宮頸がん検診は2年に1度の検診となりますので、ぜひ受診してください。

【実施期間】 5月1日(金)～平成28年3月31日(木)

【対象】 20歳以上の女性で、昭和…偶数年生まれの人。及び、平成…奇数年生まれの人

※20歳以上で対象外の人でも、昨年度検診を受けられなかった人は、お問い合わせください。

【検診内容】 問診・細胞診

【検診費用】 500円(各医療機関窓口でお支払いください)

【実施場所】 富田林医師会管内の下記医療機関

【受診方法】 下記医療機関へお申し出ください

※予約などが必要な医療機関もありますので、事前に各医療機関にお問い合わせください。

医療機関名	地域	電話番号	子宮がん
(医)澤井産婦人科	喜志町	26-3001	○
たけい産婦人科クリニック	藤沢台	28-4103	○
山村医院	桜井町	23-2678	○
斉藤ウイメンズクリニック	久野喜台	40-1151	○
富田林病院※	向陽台	29-1121	★
あやレディースクリニック※	津々山台	28-1088	★
大阪がん循環器病予防センター	大阪市	健康増進グループまでお問い合わせください	★

表の記号の解説

○印…診療時間内に行っています
★印…検診日や時間が決まっていますのでお問い合わせください。

※富田林病院
【予約・問合せ】
月～金曜日の午後2時～5時

※あやレディースクリニック
【予約・問合せ】
月～土曜日の午前9時～正午
月・火・木曜日の午後5時～7時



◆問合せ 健康増進グループ ☎98-5520



● **母子保健** ★かならず母子健康手帳をお持ちください。
場所 町立保健センター(2階すこやかホール)

種類	診療場所	診療日	受付時間	
休日急病診療	内科・歯科	休日診療所 ☎28-1333 富田林市向陽台1-3-38	日曜日 祝日 年末年始	午前9時～11時30分 午後1時～3時30分
	小児科	富田林病院 ☎29-1121		
		富田林市向陽台1-3-36		
急病診療紹介	富田林市消防署 ☎23-9919	消防署では、午後8時～翌朝8時まで、救急診療の当番病院を紹介し、場合によっては救急車での搬送を行います。 ※土曜・日曜・祝日・年末年始は午後4時～翌朝8時		
救急医療相談窓口	【24時間・365日】 ☎#7119 (携帯電話・固定電話(フッシュ回線)) ☎06-6582-7119 (固定電話(1P・ダイヤル回線など))	病院に行ったらいいの？救急車を呼んだ方がいいの？応急手当の仕方が分からない。など、救急医療相談を「医師」「看護師」「相談員」が24時間受け付けます。 《緊急時は迷わず119番へ》		
大阪府小児救急電話相談	【午後8時～翌朝8時】 ☎#8000 (携帯電話・固定電話(フッシュ回線)) ☎06-6765-3650 (固定電話(1P・ダイヤル回線など))	夜間の子どもの急病時、病院に行った方がよいかどうか判断に迷ったときは、お電話ください。 「こどもの救急」ホームページ(http://kodomo-qq.jp/)でも、受診判断の目安となる情報を掲載していますので活用してください。		

種類	対象児	実施日	備考
4か月児健診	平成26年12月10日～平成27年1月14日生まれ	5月14日(木)	【受付時間】13:00～13:15 対象者の人には案内通知します。 5
1歳6か月児健診	平成25年9月～10月生まれ	5月8日(金)	
すこやかホール開放	就園前までのお子さんと保護者	5月13日(水) 5月27日(水)	みんなで遊べるようホールを開放しています。相談・身体計測をご希望の方は母子手帳を持参し、受付時間内にお越しください。 3
赤ちゃん会ぶらさイイベントデー	1歳6か月までのお子さんと保護者	5月20日(水)	【受付時間】9:30～10:00 【実施時間】9:30～11:30 赤ちゃん会ぶらさイイベントデーの内容は親子ふれあい遊び(予約不要) 

● **健康づくり**

種類	実施日	実施時間	内容
町内ウォーキング	5月11日(月)	9:30～	町内の3km、または、6kmのウォーキングコースを歩きます。町立保健センター集合。雨天中止。ストックは貸出有。※水分補給のため、飲み物をご持参ください。 3
ストックウォーキング	5月19日(火)		

● **健康相談**

場所・問合せ 富田林保健所

種類	実施日	実施時間	備考
こころの健康相談	予約制	9:30～12:15 13:00～17:00	電話でお問い合わせください。
エイズに関する相談	月～金 (祝日を除く)	9:30～12:15 13:00～17:00	予約は不要。 電話相談も可能。
血液検査【エイズ・梅毒 尿検査【クラミジア】	第1・3水曜日 (祝日を除く)	13:30～14:30	予約は不要で、匿名での検査も可能。 エイズ抗体検査は無料ですが、梅毒血清反応検査、クラミジア抗原検査は手数料が必要になる場合があります。
血液検査【肝炎ウィルス検査】	第3水曜日 (祝日を除く)	9:30～10:30	電話で予約必要。 (先着順無料)
血液検査【風しん抗体検査】	予約制 第1・3火曜日 (祝日を除く)	10:00～11:00	(対象) ・妊娠を希望する女性 ・妊娠を希望する女性の配偶者 ・妊娠している女性の配偶者 ※妊娠を希望する女性が未成年でかつ未婚の場合は保護者同伴のこと。
骨髄移植対策推進事業 骨髄バンクドナー登録	予約制 第1水曜日 (祝日を除く)	11:00～	※詳しくは電話でお問い合わせください。
飲用水・井戸水検査※	毎週月曜日 (月曜日が祝日の時は火曜日)	9:30～11:30	検査手数料が必要。 電話で予約をお願いします。 (予約先:藤井寺保健所 検査課 ☎072-952-6165)
腸内細菌検査 寄生虫卵検査	毎週月曜日 (月曜日が祝日の時は火曜日)	9:30～11:30	検査手数料が必要。
医療機関に関する相談	月～金 (祝日を除く)	9:30～12:15 13:00～17:30	例えば、「診療において十分な説明がなく不安」「〇〇科のある病院を教えてください」など医療機関に関する相談を受けています。

場所・問合せ 町立保健センター

種類	実施日	実施時間	内容
5 保健師・栄養士による健康相談	5月22日(金)	13:30～16:30 (予約制)	生活習慣病予防や疾病予防・介護予防に関する相談を、お受けします。お気軽にご相談ください。 (予約必要・当日でも可)

健康ワンポイントアドバイス

糖尿病の治療も予防も禁煙が大事!!

糖尿病の治療目的は、血糖を適切に管理することによって、大血管・細小血管障がいなどの合併症の発症や重症化を予防することです。しかし、喫煙は血糖の上昇やインスリン抵抗性の増大をもたらします。さらに心血管疾患や腎症などの合併症のリスクを高め、寿命を縮めることにつながります。

今日から「禁煙」してみましょう!!





太子町高齢者情報局

平成 27 年 5 月 号

太子町高齢者情報局は、「高齢者の暮らしに必要な情報や太子町からのお知らせ」を提供します。

皆さん、いかがお過ごしですか。

今回は、『お達者健康講座』『介護予防講座』『認知症対応型通所介護コスモス倶楽部』『男のたまり場』メンバー募集!』をお届けします。

お達者健康講座 ③

元気の源は、自分の口でしっかり食べること。今回は、しっかり食べることの大切さについてお話しします。

あなたは、どれくらいの量を食べるといいのかわっていますか？保健師と栄養士による相談会も行いますので、ぜひ、お気軽にお越しください。

【と き】 5月25日(月) 午前11時～正午
(個別相談は午前10時～)

【ところ】 町立総合福祉センター2階 ホール(広間)

【内 容】 講話：いつまでも、若く元気に
過ごすために!!

【参加費】 無料

※町立総合福祉センター送迎バスをご利用ください。

◆問合せ

地域包括支援センター

(高齢介護グループ) ☎98-5538

健康増進グループ ☎98-5520



介護予防講座

加齢により、骨・関節・筋肉などの運動器の働きが衰えてくると、日常生活の中で行動性が低下したり、転倒しやすくなり、寝たきりになる可能性が高くなります。このような状態をロコモティブシンドローム(運動器症候群)といいます。

いつまでも元気で自立した生活を送れるよう、転倒防止と寝たきり予防について考えてみませんか？どなたでも、お気軽にご参加ください。

【と き】 5月23日(土) 午後1時30分～2時30分

【ところ】 なかつじデイサービスセンター(太子1763番地)

【内 容】 ・転倒防止と寝たきり予防について(講話)

・ロコモーションチェック

・ロコモーショントレーニング(体操)

【参加費】 無料

※車での送迎を希望される場合は、前日までに「なかつじデイサービス」までご連絡ください。

◆問合せ

地域包括支援センター(高齢介護グループ) ☎98-5538

医療法人清秀会 なかつじデイサービス ☎98-6671

認知症対応型 通所介護コスモス倶楽部

住み慣れた地域でいつまでもいきいき暮らせるように、新しい地域密着型サービスとして「認知症対応型通所介護コスモス倶楽部」が開設されました。

少人数対応で利用者一人ひとりの「こしかた・ゆくすえ」を大切に、共通の目的を持ち、社会とのつながりや支え合い、寄り添うケアで症状進行の予防に成果をあげています。

また、認知症予防の取り組みを紹介する「認知症予防フェア」を行います。どなたでも、お気軽にご参加ください。

★認知症対応型通所介護とは、認知症である利用者に、日常生活上の世話や機能訓練を行うサービスで、利用者の社会的孤立感の解消や心身の機能の維持、家族の負担の軽減を目的としています。

【と き】 5月30日(土) 午後1時～5時

【ところ】 太子たすけあいコスモス2階
コスモス倶楽部(山田77番地)

【内 容】 ・認知症予防生活のポイント(講話)

・パネル展示コーナー

・脳トレコーナー

・相談コーナー など

【参加費】 無料

※車での送迎を希望される場合は、前日までに「太子たすけあいコスモス」までご連絡ください

◆問合せ 太子たすけあいコスモス ☎98-3699

「男のたまり場」 メンバー募集!

男のたまり場は、男性が閉じこもらないように、調理をつうじて、仲間づくりを行っている自主グループです。

最近は調理以外の活動(音楽・野外活動・ボランティアなど)にも取り組んでいます。

「退職後、何をしようか迷っている人」、「1人暮らしで料理を楽しみたい人」、「今まさに台所に立って家事や介護を頑張っている人」、「男同士の仲間では何か企画してみたい人」など、どなたでも参加できますので、お気軽に見学などお越しください。

【と き】 月1回程度

午前10時～午後2時

【ところ】 町立保健センター調理室

【内 容】 調理、会食

【参加費】 参加費、年会費必要

◆申込・問合せ

高齢介護グループ

☎98-5538





平成26年度の町長直通便の報告

町長直通便は、町政に望んでいることやご意見を頂くために行っています。

その内容は、定期的に町ホームページや役場1階フロアで公表していますが、住民のみなさまに幅広く情報を提供するため、平成26年度の1年間の状況を報告させていただきます。

平成26年度では、みなさまから15件のご意見やご感想が寄せられました。

ここでは、みなさまから寄せられたご意見などを紹介させていただきます。

詳しくは、町ホームページ及び役場1階フロアに掲載しています。

○平成26年度(平成26年4月～平成27年3月)に寄せられた町長直通便の内容と件数

分類	いただいたご意見などの概要	件数
生活環境	<ul style="list-style-type: none"> 防犯カメラを設置してほしい。 プラスチックのゴミの回収を2週間に1回から毎週1回にしてほしい。 災害時にペットと一緒に避難できるのか。 カーブミラーの設置について。 	4
学校・社会教育	<ul style="list-style-type: none"> 総合体育館トレーニング室のルームランナーの異音に伴う安全管理について。 総合体育館サブアリーナの窓に網戸を設置してほしい。 総合体育館サブアリーナの電球が点かなくなった個数が増え、暗さを感じられるようになってきたので対応してほしい。 総合体育館の各窓、網戸周辺にホコリ、ゴミがたまっているため、きれいな管理をしてほしい。 公民館のトイレにウォッシュレット付き洋式便器を設置してほしい。 	5
その他	<ul style="list-style-type: none"> 役場内トイレの荷物掛け用フックの取り付け位置について。 有料駐車場を設置してほしい。 文化祭時の万葉ホール前身体障がい者用駐車スペースの確保について。 庁舎内の古い掲示物ははがした方がいい。 職員のフロアーを歩く音がツカツカと大きいので気になる。 町民税の申告に対する職員の説明が分かりづらい。 	6
合計		15

【町長直通便の利用方法】

町ホームページ「町長の部屋」の「町長直通便入力ホーム」を利用されるか、役場1階フロア及び町立公民館、町立総合体育館に提出箱を設置していますので、所定の様式に明記し、投函してください。

※みなさまから寄せられたご意見、ご感想については、全て町長が読ませて頂き回答していますが、住所、氏名が無記入の場合、回答できませんので必ずご明記ください。

◆問合せ 総務政策グループ ☎98-0300

介護相談員の活動をしてみませんか

介護相談員は、介護が必要な高齢者が安心して生活していくために、介護保険施設の対応や介護サービスの質など、要望や疑問、不満を利用者から聞き取り、介護保険サービス事業者や行政の間に立って、問題解決に向けた手助けをしています。

利用者の視点を大切に考え、介護相談員が橋渡しする利用者の声を、介護保険サービス事業者がサービス提供に反映させてくれています。

太子町では、現在7か所の介護保険サービス事業者を、1～2か月に1回訪問して活動しています。

今年度も新しく活動をして頂ける介護相談員を募集します。

【募集人数】 若干名：福祉ボランティア活動に対する理解がある人（面接選考有り）

介護相談員として活動してみよう

太子町のなかに、こんな良い施設がいっぱい。自分の目で確かめながら大先輩の皆さんとお話してみませんか？
自分のためにも良い勉強になりますよ。

介護される人ではなく、人と人との繋がりで楽しくお話させて頂いています。
“今日の出会いを…あなたもご一緒してみませんか”



◆申込・問合せ 地域包括支援センター(高齢介護グループ) ☎ 98-5538

▲施設訪問活動の様子

太子町地域防災計画を修正しました

地域防災計画は、本町の災害に対する予防対策、応急対策及び復旧・復興対策などを、総合的かつ計画的に推進する上で基本となるものです。前回の平成19年の修正後7年が経過し、この間発生した東日本大震災を始めとした様々な大規模災害の経験を踏まえ、近い将来発生が予想される大規模地震への対応や、関係法令・上位計画との整合を図るため『太子町地域防災計画』を全面修正しました。

準備が整い次第、新しい防災計画を町ホームページへ掲載します。

◆問合せ

安全環境グループ

☎98-5525



後屋池・南今池などのため池ハザードマップを作成

平成23年3月に発生した東日本大震災で、700か所以上のため池が損傷し、大きな被害をもたらしたことを教訓に、町では、補助事業を活用し、防災受益面積が広範囲で、近隣施設への影響が大きいと予想される後屋池と南今池、南新池、文化池を対象に、ため池ハザードマップを作成しました。

ため池ハザードマップは、万が一、堤体が決壊した場合の備えとして、安全な避難行動に役立てて頂くことを目的として作成しています。通常時から地域の防災意識の向上に向けて、総合的な減災対策の一助としてご活用頂きたいと考えています。

なお、地図に示された浸水想定区域以外でも、浸水が起る可能性がありますので、正確な情報を入手して、早めの避難を心がけましょう。

マップをご希望の方は、地域整備グループまでお越し頂くか、太子町ホームページをご覧ください。

◆問合せ 地域整備グループ ☎98-5523

耐震診断・耐震改修設計・耐震改修補助制度

住宅の耐震化を促進するため、耐震診断・耐震改修設計・耐震改修に対する補助を行っています

●耐震診断補助

【対象】以下の条件に該当するもの。

- ・昭和56年5月31日以前に建築され、原則として建築基準法の規定による建築主事の確認を受けた建築物。
- ・現在居住されている、または、これから居住しようとする建築物。
- ・所有者に固定資産税の滞納がないこと。

【補助額】耐震診断に要する費用の90%の額。ただし限度額は4万5千円。

※上記の補助額については、木造住宅一戸建の場合です。他の建築物の補助額については、お問い合わせください。

●耐震改修設計補助

耐震改修設計とは、耐震診断の結果、住宅の耐震性が不十分な場合、耐震性を高める計画を作成することです。

【対象】以下の条件に該当するもの。

- ・昭和56年5月31日以前に建築され、原則として建築基準法の規定による建築主事の確認を受けた木造住宅。
- ・現在居住されている、または、これから居住しようとする木造住宅。
- ・耐震診断結果の数値が1.0未満であるもの。
- ・所有者の町・府民税所得割額が304,200円未満であること。
- ・所有者に固定資産税の滞納がないこと。

【補助額】耐震改修設計に要する費用の70%の額。ただし限度額は10万円。

●耐震改修補助

リフォーム工事などは対象外です。まずは事前協議が必要ですので、工事着工前に必ずご相談ください。

【対象】以下の条件に該当するもの。

- ・昭和56年5月31日以前に建築され、原則として建築基準法の規定による建築主事の確認を受けた木造住宅。
- ・現在居住されている、または、これから居住しようとする木造住宅。
- ・耐震診断結果の数値が1.0未満であるもの。
- ・所有者の町・府民税所得割額が304,200円未満であること。
- ・所有者に固定資産税の滞納がないこと。

【補助額】1戸につき70万円（所得により90万円）。または、耐震改修工事に要する費用のいずれか低い額。

※耐震シェルターも補助対象に追加（耐震シェルターとは寝室などの居室の内側を囲む箱型の構造物で、安全な空間を確保することができるものをいいます）。

◆問合せ にぎわいまちづくりグループ ☎98-5521

ごみ

ごみを出す時には マナーを守ってください!

最近、一部の人がごみの収集日を守らずにごみを出したり、収集できないごみを出すなどして、集積場付近の人に大変な迷惑がかかっています。ごみを出すときは、次のことにご注意ください。

- 必ず収集日を確認し、決められた場所に出してください(ごみ収集日程表、毎月の広報太子をご確認ください)。
- 推奨ごみ袋(30ℓ青色半透明、45ℓ白色半透明)に入れて出してください。
- もえるごみを出す場合は、「もえるごみ専用シール」を、30ℓのごみ袋には1枚、45ℓのごみ袋には2枚貼ってください。
- 粗大ごみを出す場合は、「粗大ごみ専用シール」を貼ってください。
- 有効期限切れの「ごみシール」を貼って出されたごみは収集できませんので、ごみシールの有効期限を確認の上、出

してください。

- カン、ビン、ペットボトル、プラスチック製容器包装の中に生ごみ、紙くず類などの異物を混入しないでください。
- 収集できないごみ(次のごみは収集しません。絶対に出さないでください。)エアコン、テレビ、冷蔵庫、洗濯機、衣類乾燥機、パソコン、タイヤ、バッテリー、消火器、廃油、農薬、薬品、塗料、プロパンなどのボンベ類、コンクリート、ブロック、レンガ、土砂、耐火金庫、オイルヒーター、産業廃棄物、ピアノ、パレット、スプリング入りマットレス、危険物、著しい悪臭を発するもの
- ごみは収集日の当日、朝7時までに出してください。

☆お願い

カン・ペットボトルなどの資源ごみの売却費用は、町の貴重な財源の一部になります。再生しやすいように水洗いをし、勝手な持ち去りを防止するためにも、必ず当日の朝に出してください。ご協力をお願いします。

◆問合せ 安全環境グループ ☎98-5525

防犯

春の地域安全運動

●期間

5月21日(木)~30日(土)

●重点

- (1) 地域に応じた街頭犯罪の被害防止
- (2) 子どもと女性を対象とする犯罪の被害防止
- (3) 特殊詐欺の被害防止

●スローガン

- (1) メインスローガン
みんなで力をあわせて安全・安心まちづくり
- (2) サブスローガン
ア. カギ締めて 荷物残さず からっぽに
イ. カギ掛けて! 減らそう なくそう
自転車盗
ウ. 地域の輪 みんなで守ろう 子どもの未来
エ. 振り向いて あなたの後ろに 迫る影
オ. 「レターパック 宅配便で現金送れ」
は すべて詐欺
カ. 「還付金 ATMに行って!」は詐欺

◆問合せ

富田林警察署生活安全課防犯係
☎25-1234

お知らせ

ゴルフ場に関する 環境保全協議会

ゴルフ場で用いられる農薬の適正使用と周辺環境の保全を図り、良好な環境づくりを目的に設置されている「太子町ゴルフ場に関する環境保全協議会」が平成27年3月24日に行われました。

協議会では、

- ・平成26年農薬使用実績
 - ・平成26年水質検査結果報告
 - ・平成27年農薬使用計画(案)
- について審議、承認されました。

水質検査については、

- ・平成26年10月7日
 - ・平成27年1月19日
- に採水を行い、水質試験の結果、生活環境項目は排出基準を大幅に下回りました。

◆問合せ 安全環境グループ ☎98-5525

安全安心なまちづくりをめざして!

高規格救急車購入について

緊急車両の更新計画にともない、富田林市消防本部太子分署の高規格救急車を新しく購入し、2月末から運用を開始しています。

引き続き、適正な救急車の利用にご協力をお願いします。



町会・自治会で防犯カメラを設置

昨年度、町内の町会・自治会が、計49台の防犯カメラを設置されました。

これにより、街頭犯罪が少しでも減少できればと期待されています。

青色防犯パトロール車両を 更新

町では、子どもの安全見守り活動の一環として、青色防犯パトロール隊を結成し、昼の下校時間と夕方にパトロール活動を行っています。

この度、パトロールを行うための車両2台のうち、1台を更新しました。

また、2台のパトロール車両には、ドライブレコーダーも設置し、いざというときに対応できるようにしました。



◆問合せ

安全環境グループ ☎98-5525

生き生きトレーニング ③ 教室参加者募集

からだの動きにくさや軽い物忘れを感じ、家に閉じこもっている65歳以上の人を対象にした楽しい教室です。

おしゃべりを楽しみながら、からだやこころを気持ちよく動かしています。

始めは休みがちな人でも、回を重ねるたびに笑顔になり、楽しく通っています。

送迎も行っていますので、ぜひお越しください。

【と き】 年2コース（春・秋コース）
毎週火曜日（各コース全20回）
午前9時30分～11時30分

※祝日、12月29日は休み。

【ところ】 町立保健センター

【対象】 町内在住の65歳以上の人

※一定条件で選考があります。

【定員】 各20人

【参加費】 無料

【申込】 主治医の意見書（様式有）を持参し、お申込みください。

◆申込・問合せ

健康増進グループ ☎98-5520

あなたの歯は大丈夫ですか？ ⑤ 5月より成人歯科健康診査を行います

歯は、すべての健康の源です。80歳になっても20本以上の歯を残し、生涯にわたって自分の歯で食べ、健康な生活を送って頂くために、この機会に成人歯科健康診査を受けて、歯の健康管理に役立てましょう。

【と き】 5月1日から実施医療機関の営業時間中

【ところ】 富田林歯科医師会加入の各歯科医院

【対象】 受診日に40歳、50歳、60歳、または、70歳に達する人

※職場などで健診を受ける機会のない人。

【申込方法】

①健康増進グループに事前に電話などでお申込みください。

②受診券と実施医療機関一覧を健康増進グループから送付します。

③ご希望の医療機関に予約して、健康増進グループが発行する受診券を当日その医療機関にご提出ください。

※詳しくは、お問い合わせください。

◆申込・問合せ

健康増進グループ ☎98-5520



引越しの際は住民票の異動が必要です

入学、就職、転勤などで引越しをされ、新しい住所で生活を始められる時は、転出届、転入届、転居届などの住民票の異動の届出が必要になります。

住民票の異動は、国民健康保険や国民年金、選挙人名簿への登録などにつながる大切な手続きです。また、今年10月以降、「マイナンバー」が住民票の住所に通知されます。

「マイナンバー」は「社会保障」「税」「災害対策」の際に必要な大切な番号ですので、正確な住所の登録をお願いします。

◎他の市区町村に引越しする場合

引越し前の市区町村で、転出届を提出し、転出証明書を受け取ります。

引越し先の市区町村で、転入後14日以内に、転出証明書を添えて、転入届を提出します

◎同一の市区町村内で引越しする場合

転居後14日以内に、転居届を提出します。

◆問合せ

住民人権グループ ☎98-5515

消費者トラブル情報

自宅に市の福祉事務所を名乗って電話があり、「医療費を還付する案内のハガキを送っているが、届いていないか」と言われた。「届いていない」と答えると、「こちらで受け付けている。近くのコンビニに行って、ATMの前から指定の電話番号へ連絡するように」と指示された。

コンビニから連絡し、指示されるままにATMを操作したが、出てきた明細を見ると、約100万円を振り込んだことになっていた。

【ひとこと助言】

- この手口は、電話で市役所や税務署、社会保険事務所などの職員を名乗り、医療費や税金を還付すると言って、スーパーやコンビニなどのATMに誘導しますが、還付金がATMで支払われることは絶対にありません。

- 「お金が返ってくるので、携帯電話を持ってATMに行くように」と言われたら、還付金詐欺です。

- このような電話があったら、相手の説明を疑い、すぐに警察や消費者相談室にご相談ください。

◆問合せ 富田林市消費者相談室

☎25-1000(内線186)

テニスコートの早朝貸出

通常の利用時間に加えて、午前7時より使用できるテニスコートの早朝貸出しを行います。

【と き】 6月1日(月)～9月30日(水)

【ところ】 町立総合スポーツ公園
テニスコート

【申込・料金】 通常の利用と同じ

※雨で利用できなかった時は、通常区分にも振替できます。

◆問合せ

町立総合体育館 ☎98-5344

5月の「し尿」収集日	収集日	種類
	6日(水)	小型
	6日(水)	一般
	21日(木)	2回取り

5月の「ゴミ」収集日	種類	収集日
	もえるゴミ	1日・5日・8日・12日・15日・19日・22日 26日・29日(毎週火・金曜日)
	粗大ゴミ	13日・27日(第2・第4水曜日)
	ビン・カン混合	11日・25日(第2・第4月曜日)
	金属類	6日・20日(第1・第3水曜日)
	ペットボトル	28日(第4木曜日)
	プラスチック製容器包装	7日・21日(第1・第3木曜日)

※粗大ごみで袋に入れて出される場合も、半透明のごみ袋を使用してください。くれぐれも黒色のごみ袋は使用しないでください。

※ごみは、必ず収集日の当日、午前7時までに出してください。※生ごみは、しっかり水分を切ってから出してください。

健康

『秋の健康展』が変わります ③

毎年太子町文化祭と同時に行っていた健康展を、毎月の太子聖徳市で行います。

今年度は、糖尿病をテーマに「お口」「運動」「食」など、月替わりで楽しいブースを設けます。また、がん検診などの予約も受け付けますので、太子聖徳市のミニ健康展へお越しください。

たいしくんスマイルカードもご持参ください。

●5月のミニ健康展の内容

糖尿病ってどんな病気？

「あなたは、糖尿病になりやすい？」

楽しく生活習慣をチェックしてみよう

保健師による相談も行います。

※相談の参加者が多い場合は、別の日に

ご予約頂く場合があります。

◆問合せ 健康増進グループ ☎98-5520

ヘルシーライフ講座 ③

ステキに、健康づくりしませんか？

食事と運動を気軽に生活の中に取り入れて、内臓脂肪を減らし健康・美容を維持しましょう。

男性も大歓迎です。活動計を使ってあなたの活動エネルギーをチェックします。

●「食事」編パート1

自分のカロリーを知りましょう！

健診結果の見方についてもお話します。

【と き】 5月29日(金)

【と ころ】 町立保健センター
すこやかホール

●「食事」編パート2

野菜の効果的な摂り方は？食品を正しく

く選ぶ。

【と き】 6月5日(金)

【と ころ】 町立保健センター
すこやかホール

●「運動」編パート1

生活の中での心地よい動きを伝授します。

【と き】 6月12日(金)

【と ころ】 町立万葉ホール

●「運動」編パート2

きれいな姿勢でウォーキングにGO！

【と き】 6月26日(金)

【と ころ】 町立万葉ホール

全日程：午後1時30分～午後3時30分

【対 象】 町内に在住の20歳以上の人

【定 員】 20人

※各日の3日前までにお申込みください。

【参加費】 無料

【申 込】 お電話でお申込みください。

※4日間全て参加できる人を優先します。

※定員になり次第締め切ります。

◆申込・問合せ

健康増進グループ ☎98-5520

「世界禁煙デー」・「禁煙週間」

1. 世界禁煙デー 5月31日(日)
2. 禁煙週間 5月31日(日)～6月6日(土)
3. 新・健康太子21の目標

「自分のため、まわりの人のために禁煙しましょう!!」

- ・タバコの煙には、4,000種類以上もの化学物質が含まれています。そのうち、発がん性物質は、なんと60種類。
- ・肺がん以外にも様々な病気を引き起こすことはご存知だと思いますが、皮膚にも影響があることはご存知でしょうか。たばこを吸っていると皮膚のハリがなくなり、目じり・口周りなどのしわが増えます。そのため、実際の年齢よりも老けて見えます。このような喫煙者に特有の顔を「スモーカーズフェイス」といい、しわに加え、歯や歯ぐきの着色、口臭、白髪、頭髪の脱毛なども伴います。



9学会合同研究班編：禁煙ガイドライン Circ J 69(suppl IV)1005, 2007より作図
Mallampalli, A, et al. : Med Clin N Am 88 (6) 1431, 2004より作図

みなさんもこの機会に、ご自身の健康のため、またあなたの周りの大切な人のために、ぜひ、禁煙について考えてみませんか？

健康増進グループでは禁煙をサポートします。



太子中学校生徒 絵

～禁煙チャレンジ!会～ ③

体内のニコチン濃度の増減を検査しながら、あなたの禁煙チャレンジがスムーズに続くように、担当スタッフが個別にサポートしていきます。

お仕事をされている人も、相談しやすい日程や方法を検討します。お気軽にご参加ください。

【対 象】 1か月以内にタバコをやめたい人

※年齢制限なし。

【と ころ】 町立保健センター

【と き】 個別相談日は、担当スタッフと後日決定します

◆申込・問合せ 健康増進グループ ☎98-5520

種 類	日 程	時 間	場 所	問い合わせ先	
5月の相談	行政(国の行政に関すること)	11日(月)	13:00～15:00	役場3階第2会議室	総務政策グループ ☎98-0300
	消費者※1	平日の(月)～(金)	9:00～16:00	富田林市役所	富田林市消費者相談室 ☎25-1000(内線186)
	教育(いじめ110番・進路)	平日の(月)～(金)	9:00～17:00	教育委員会	学務指導グループ ☎98-5532
	人 権※2			住民人権グループ	住民人権グループ ☎98-5515
	就 労			にぎわいまちづくりグループ	にぎわいまちづくりグループ ☎98-5521
心配ごと	11日(月)・25日(月)	13:30～15:00	役場1階第2相談室	社会福祉協議会 ☎98-1311	

※1 消費者相談は正午～午後1時までの間、対応できません。 ※2 人権相談は、河南町・千早赤飯村役場での相談も可能です。

大阪府域地方税徴収機構

町税や国民健康保険料などは、公共サービスの提供や安全で快適なまちづくりを進めるための貴重な財源となっています。しかし、残念ながら最近この町税や保険料などを滞納するケースが増加しています。太子町を健全な状態に保つため、これらを徴収し適正に管理することは、住民負担の公平性の確保と円滑な財政運営にとって必要不可欠です。

そのため、「大阪府域地方税徴収機構」に参画することにより、太子町をはじめ、府内27市町と大阪府が共同徴収を開始し、より積極的な滞納処分を行っています。

平成27年5月から、順次、徴収機構への引継ぎを行っています。

●対象者に「大阪府域徴収機構への徴収事務引継ぎ予告通知書」を送付
対象滞納者には、5月以降に順次「大阪府域徴収機構への徴収事務引継ぎ予

告通知書」を送付します。通知書に記載している期限までに納付がない場合は、大阪府域地方税徴収機構に徴収事務を引き継ぎます。事務引き継ぎ以降、納付に関するご相談やお問い合わせは、大阪府域地方税徴収機構に行ってください。

滞納処分は、自主的に納付頂けない場合に、法律に基づく手続きにより、税金などの確保を図るものですので、このようなことがないように納期内納付にご協力ください。

何らかの事情があつて納期内に納付できない場合には、お早めに税務グループ・保険医療グループまでご相談ください。

◆問合せ
税務グループ ☎98-5517
保険医療グループ ☎98-5516

保険・年金

保険料の納付は便利で確実な口座振替に！

国民健康保険及び、後期高齢者医療保険の保険料の納付は、便利で確実・安心な「口座振替・自動払込」をご利用ください。

【申込手続】

申込書に必要事項の明記と、金融機関お届け印を押印頂きますので、口座のわかるものとお届け印を、振替する金融機関、または、保険医療グループまでご持参ください。

金融機関によっては、申込書を備え付けていないところもあります。保険医療グループまでご相談ください。

※手続きには時間を要しますので、お早めをお願いします。

また、手続きの時期により、ご希望の振替希望日から引き落としが出来ない場合があります。

◆問合せ

保険医療グループ ☎98-5516

国民年金保険料の納付は便利で確実な口座振替をご利用ください

保険料の納付を口座振替にすれば、指定の口座から毎月自動的に引き落としされます。

納め忘れもなく便利で確実・安心です。

また、前納される場合は、保険料の割り引きもあります。

口座振替の申込方法など、詳しくは、天王寺年金事務所までお問い合わせください。

◆問合せ

天王寺年金事務所 ☎06-6772-7531

平成27年度軽自動車税の税額

二輪車などの税率変更については、適用開始時期を1年延期し、平成28年度からになります。

原動機付自転車・二輪車・小型特殊自動車の税率

車種区分	総排気量	定格出力	税率
原動機付自転車	50cc以下	0.6kw以下	1,000円
	50cc超90cc以下	0.6kw超0.8kw以下	1,200円
	90cc超125cc以下	0.8kw超	1,600円
ミニカー			2,500円
軽二輪（125cc超250cc以下）			2,400円
二輪の小型自動車（250cc超）			4,000円
小型特殊自動車（農耕用）			1,600円
小型特殊自動車（その他）			4,700円

三輪及び四輪以上の軽自動車の税率

車種区分	税率	
	自家用	営業用
軽自動車	四輪以上の乗用（660cc以下）	7,200円
	四輪以上の貨物（660cc以下）	5,500円
三輪（660cc以下）	自家用	4,000円
	営業用	3,000円
三輪（660cc以下）		3,100円

※平成28年4月1日に新規取得した車両については新税率が適用されます。

◆問合せ 税務グループ ☎98-5517



上宮太子中高等学校吹奏楽部 第1回定期演奏会

Glanz Konzert

～グランツ コンツェルト～

曲目：マーチ「ブルースカイ」
アニメメドレー久石譲作品集 他

日時：2015年6月21日(日)

14:00開演(13:30開場)

場所：すばるホール



☆入場無料/要整理券

お問合せ:0721-98-3611 上宮太子高校吹奏楽部

広告

税

固定資産税の第1期と軽自動車税納期限は6月1日(月)です

固定資産税の第1期と軽自動車税の納期限は、6月1日(月)です。忘れずにお納めください。

また、口座振替をご利用のみなさまは、残高の確認をお願いします。

【軽自動車税の減免申請】

減免申請は、次に該当する軽自動車など（普通車の減免申請をされている人は受けられません）で1台に限り税金の減免を受けることができます。

申請を行う人は、5月25日(月)までに、税務グループで手続きをしてください。

【減免対象】

身体障がい者や知的障がい者、もしくはその人と生計が同一の人が、その人のために使用する軽自動車など。

【申請に必要なもの】

- 身体障がい者手帳または療育手帳など
- 印かん
- 運転免許証
- 減免を受ける軽自動車税の納付書

平成27年度 各納期限

	第1期	第2期	第3期	第4期
町・府民税	6月30日	9月30日	11月30日	2月1日
固定資産税	6月1日	8月31日	11月2日	12月28日
軽自動車税	6月1日			

なお、納期限までに税金を納めて頂かないと、次のような督促手数料や延滞金がかかります。また、督促状を送付した日から起算して10日を経過した日までに税金を完納しない場合は、滞納処分を受

けることとなります。

(1) 督促手数料

督促状を送付した場合1通につき100円

(2) 延滞金

納期限の翌日から納付の日までの期間に応じて年9.1%（ただし、納期限の翌日から1か月を経過する日までの期間については、年2.8%）の割合で計算した延滞金がかかります。

◆問合せ 税務グループ ☎98-5517

町税がコンビニでも納付できます

町税は、コンビニエンスストアでも納付することができますので、ご活用ください。

ただし、次の納付書ではコンビニで納付できませんので、ご注意ください。

- ・1枚で納期の納付額が30万円を超える納付書
- ・納期限が過ぎた納付書
- ・金額が訂正された納付書
- ・バーコード印刷がない納付書

●納付できるコンビニ

セブン-イレブン、ローソン、ファミ

リーマート、サンクス、サークルK、デイリーヤマザキ、ニューヤマザキデイリーストア、ヤマザキデイリーストア、ヤマザキスペシャルパートナーショップ、ミニストップ、ポプラ、生活彩家、くらしハウス、スリーエイト、スリーエフ、コミュニティ・ストア、セーブオン、MMK設置店

◆問合せ 税務グループ ☎98-5517

町税の口座振替をご利用のみなさまへ

町では、より一層の住民サービスの向上を図るべく、効率的で機動的な税務業務をめざして、業務の改善を推進しています。

そのため、町税（住民税・固定資産税・軽自動車税）の口座振替を利用されている人への口座振替通知書などの送付はしていません。必要な場合は、税務グループまでお問い合わせください。

ご理解ご協力をお願いします。

なお、継続検査用の軽自動車税納税証明書は6月に送付します。

◆問合せ 税務グループ ☎98-5517

大阪府からのお知らせです

自動車税の納期限

自動車税の納期限は6月1日(月)です。

納税通知書に記載の金融機関、郵便局、コンビニエンスストア、クレジットカード（インターネットによる手続き）で納期限までにお納めください。

◆問合せ

大阪府自動車税コールセンター
ふぜいコール
☎0570-020156



大阪府広報担当副知事「もすやん」

広告

極真空手道連盟 極真館 大阪南支部 太子道場

水曜日 19:00~20:30 ● 土曜日 14:30~16:00

場所/多吾カルチャー教室3F

所在地/太子町山田61-1

ホームページは極真館大阪南支部HPブログで検索ください。

見学・体験無料
お問い合わせは

0721-28-9797

極真館 大阪南支部事務局まで

道場生大募集



5月末までご入会の方に限り
入会金無料&空手着プレゼント!

学校給食センター	☎98-4607 FAX98-4609
教育委員会事務局	☎98-5533 FAX98-4514
公民館	☎98-5530 FAX98-5530
まちづくり観光交流センター (にぎわいまちづくりグループ)	☎98-5521 FAX98-4514
総合福祉センター (社会福祉協議会)	☎98-1311 FAX98-2111
水道	☎98-5536 FAX98-5175
板屋橋浄水場	☎98-5537 FAX98-4622
総合スポーツ公園 (総合体育館)	☎98-5344 FAX98-5346
保健センター	☎98-5520 FAX98-3600
竹内街道歴史資料館	☎98-3266 FAX98-3279
消防署太子分署	☎98-3299 FAX98-4599
病院紹介	☎23-9919
休日診療所	☎28-1333
富田林警察署	☎25-1234
火災・救急救助	☎119

ひとり親家庭の母などのための 就業支援講習会受講生募集

(社福)大阪府母子寡婦福祉連合会では、下記の講座の受講生を募集していますので、ぜひお申込みください。

往復八ガキに、希望の講座名と住所、氏名、年齢、職業、電話番号、志望の動機、保育の有無(対象は2歳から就学前)を明記し、下記住所へご郵送ください。

応募多数の場合は抽選になります。

○パソコン初級～3級資格取得講座(20人)

【と き】 6月20日～9月26日

全14回 毎土曜日

午前10時～午後4時

※8月15日は休み。

【ところ】 大阪府谷町福祉センター

【受講料】 9,000円(教材費含む)

【申 込】 4月20日(月)～5月20日(水)

(当日消印有効)

◆申込・問合せ

〒540-0012 大阪市中央区谷町5-4-13

大阪府谷町福祉センター内大阪府母子家庭等就業・自立支援センター

☎06-6762-9498

子育て

あつまれ!!「たんぽぽ広場」 に参加してみませんか

子育ての交流の場として、親子で遊びを楽しむ、たんぽぽ広場を行っています。

【と き】 5月20日(水)

午前9時45分～11時15分

【ところ】 町立幼稚園(遊戯室・園庭)

【対 象】 2歳以上で保育園、または、幼稚園に入園していないお子さんと保護者

【内 容】 園庭・芝生広場で遊ぼう。

※雨天時は内容を変更します。

※随時「子育て相談」も行っています。

【参加費】 無料

【持ち物】 着替え、水筒、タオル、上靴など
※おもちゃ、お菓子は持ってこないでください。

【申 込】 申込不要

※受付時間の午前9時30分～45分にお越しください。

◆問合せ 町立幼稚園 ☎98-0321

障がい者の出張相談窓口

相談支援事業所の専任職員による出張相談窓口を開設します。

相談希望の人は、5月15日(金)までにご予約ください。

また、障がいのある人やその家族が地域で安心して生活できるよう、相談支援事業所で随時、専任職員が相談に応じています。

【と き】 5月21日(木) 午後1時～3時

【ところ】 役場1階 相談室

◆問合せ

福祉グループ ☎98-5519

みんな集まれ! ③ あおぞらgo! go! 広場

ボランティアの皆さんが「春発見!」「遊び発見!」のお手伝いをします。思いつき遊びましょう。

【と き】 5月26日(火)

午前10時～11時30分

(受付:午前9時45分～)

【ところ】 太子・和みの広場

【対 象】 就園前のお子さんとその保護者

【内 容】 公園での遊び

【持ち物】 着替え、水筒(お茶)、タオル

※予約不要。受付時間にお越しください。

◆問合せ 健康増進グループ ☎98-5520

住民手づくり

第139回 たいし 聖徳市 開催

「ご当地キャラ大集合!」

今月はたいしくんのお友だちが大集合して、たいし聖徳市を盛り上げます。

ぜひお越しください。

※出店をご希望の人は、開催月の前月末までに、太子町観光・まちづくり協会へお申込みください。

※駐車場が混み合いますので、車でのお越しはご遠慮ください。

※たいし聖徳市実行委員会では、青空市をつうじて、活発な明るい調和あるまち創りをめざします。

【と き】 5月17日(日)

午前9時～午後3時

【ところ】 太子・和みの広場

【主 催】 たいし聖徳市実行委員会

◆問合せ

太子町観光・まちづくり協会

☎21-1600

車のお医者さん 自動車整備士1級・2級・メーカー技術検定1級・2級

山本自動車工業

自動車販売 車検 整備 板金 塗装 各種保険

認定店
コンピュータシステム診断

お車の調子いかがですか?

愛車無料点検
実施中



☎98-1928

太子町春日 139-1

広告

関塾 Kanjuku

徹底少人数制

小1～中3

しなが進学教室

小学校低学年の学童保育習い事コース始めました(午後3時～6時)

南河内郡太子町春日1649(磯長小学校正門東隣)

☎(0721)98-1800

わかる授業・適確な情報・親身の指導

広告

募 集

アルバイト職員募集

「とくとく健診」電話予約受付業務及び、受診申込者の整理事務などの補助をして頂けるアルバイト職員を募集します。

【応募資格】 18歳以上でパソコンの操作ができる人

※学歴は問いません。

【募集人数】 1人

【勤務時間】 午前9時～午後5時

【勤務期間】 6月中旬～8月末

【休 日】 土、日曜日及び祝日

【賃 金】 880円(時給)

【申込書類】 履歴書(写真貼付)

※申込書類は返却致しません。

【申込期間】 5月7日(木)～20日(水)
午前9時～午後5時30分

※土日、祝日を除く。

【その他】

申込期間終了後、応募者複数の場合は書類審査・面接などにより採用の決定を行います。

◆問合せ 健康増進グループ ☎98-5520

福 社

**身体障がい者
補助犬貸与者の募集**

身体障がい者の自立と社会参加の促進を目的として、盲導犬、介助犬、及び聴導犬の貸与希望者を募集します。

【募集期間】

5月15日(金)まで【必着】

【対 象】

大阪府内に1年以上在住する満15歳以上

の人(ただし義務教育終了後の人)

- ・盲導犬…視覚障がい1級
- ・介助犬…肢体障がい1級または2級
- ・聴導犬…聴覚障がい2級

【選 考】

選考の上、貸与の可否を決定します。

選考にあたり、補助犬の取得目的、住宅環境などの調査を行います。

※各市町村の障がい福祉担当窓口で配布する申請書に明記し、郵送でお申込みください。

◆申込・問合せ

〒540-8570

大阪市中央区大手前2丁目

大阪府福祉部障がい福祉室自立支援課
社会参加支援グループ

☎06-6944-9176

**太子町地域福祉計画策定委員会の
委員募集**

町では、平成20年3月に策定した「太子町地域福祉計画」が、平成28年3月で終了することにともない、計画の見直しを進めています。

住民のみなさまのボランティア活動へ

の参加状況や、住民同士の支え合いや助け合い、災害時要援護者支援に関する現状の課題を把握し、それらに基づいた計画策定の準備を進めるなど、計画に向けた作業を行います。

そのため、みなさまの幅広い観点からのご意見・ご提言をうかがうため、「太子町地域福祉計画策定委員会」の委員を住民のみなさまから募集します。

【募集人員】 2人

※申込みが募集人員を上回ったときは、選考を行います。

選考結果は、本人に郵送します。

【応募資格】

- ・町内在住の20歳以上の人
- ・平日の昼間の会議に出席できる人

【募集期間】 5月15日(金)～29日(金)必着

【任 期】 委嘱の日～平成28年3月31日

【委員報酬】 日額7,000円

【応募方法】

福祉グループ窓口、または、町ホームページからダウンロードした申込書に必要事項を明記し、お申込みください。

◆申込・問合せ

〒583-8580 太子町大字山田88番地

福祉グループ ☎98-5519

平成27年度国家公務員採用一般職試験(高卒者試験)

職 種	行政事務、技術、農業、農業土木、林業		
受験資格	①平成27年4月1日で高校、または、中等教育学校を卒業した日の翌日から起算して2年を経過していない人及び平成28年3月までに高校、または、中等教育学校卒業見込みの人 ②人事院が①に掲げる人に準ずると認める人		
受付期間	インターネット受付期間	6月22日(月)～7月1日(水)	
	郵送、または、持参受付期間	6月22日(月)～24日(水)	
※申込用紙、受験案内は5月11日(月)からホームページに掲載します。			
第1次試験	9月6日(日)	試 験 地	大阪市ほか

※詳しくは、「国家公務員試験採用情報NAV1」

<http://www.jinji.go.jp/saiyo/saiyo.htm> をご覧ください。

◆問合せ 人事院近畿事務局(試験第二係) ☎06-4796-2191

広告

「自然なお産」のお手伝いを

お母さんの「産むチカラ」、赤ちゃんの「産まれてくるチカラ」を引き出して



富田林病院お産センターは、安全で満足度の高い出産ができるよう、専門性の高い助産師が中心となって分娩を介助する専門の施設です。

▶ご不明な点、気になる点はお気軽にお問い合わせ下さい 受付:月～金(9時～17時)

TEL (代)0721-29-1121 FAX 0721-28-3550



富田林病院 お産センター

〒584-0082 大阪府富田林市向陽台1丁目3番36号
ホームページもご覧ください ▶<http://ob.tonbyo.org>

「太子町時代行列の雅楽隊」参加者募集

～雅楽を練習して太子町時代行列に参加しませんか～

10月17日(土)に行う予定の、太子町時代行列に、雅楽の演奏者として参加して頂ける人を募集します。

※経験は問いません。雅楽の練習など詳しくは希望者にご案内します。

[対象] 町内在住の20歳以上の人

[定員] 10人程度

[参加費] 無料

[申込] 5月1日(金)～22日(金)までに、総務政策グループまでお申込み頂くか、八ガキに住所、氏名、年齢、性別、電話番号を明記し、ご郵送ください。
※持参の場合は土日、祝日を除く。午前9時～午後5時30分にお越しください。
※八ガキでの申込みは、5月22日の消印まで有効。

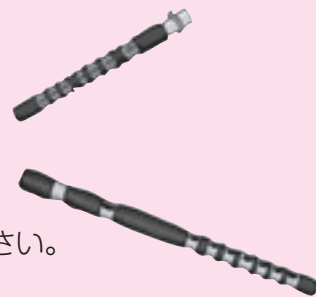

◆申込・問合せ 〒583-8580 太子町大字山田88番地 総務政策グループ「時代行列雅楽隊」係 ☎98-0300

大きなポイント対象
真空ガラス
各種ペアガラス
アルミサッシ
窓リフォーム
今がチャンス!!
後から内窓を取付けて
二重窓の静かで快適な
お部屋で過しましょう
三協アルミ LIXIL
プラマイクE 内窓 インプラス

省エネ住宅ポイント

省エネ建材や機器への取替工事でたくさんのポイントが貰えます。政府の予算額に達した時点で終了しますのでお急ぎ下さい

面倒な申請は無料代行中

フリーダイヤル 0120-830-592

畑田ガラス店

太子役場前西へ200m <http://www.hatadagls.com/>



シャッター電動化

今ある窓のシャッター雨戸がそのまま電動シャッターになる!!
朝晩の上げ下ろしも静か。腰痛の方もお年寄りも指一本リモコン操作でラクラク開閉

エクステリア

フェンス・手摺り
テラス・バルコニー
カーポート・門扉

広告

GWお買い得フェア!!

5月1日(金)～5月5日(火)の5日間

おにぎり各種 100円

(税込)

150円以上200円未満のおにぎりは各種150円

厚切りカツサンド50円引セール実施

ローソン

太子町太子店
(Tel.0721-98-0461)
羽曳野大黒店
(Tel.072-958-0461)

河南町白木店
(Tel.0721-93-2485)
S羽曳野広瀬店
(Tel.072-957-0444)

太子町太子店
羽曳野大黒店
河南町白木店で実施

広告