



●母子保健 ★かならず母子手帳をお持ちください。

●場所 町立保健センター (2階すこやかホール)

休日急病診療	種類	診療場所	診察日	受付時間
	内科・歯科	休日診療所 ☎28-1333 富田林市向陽台1-3-38	日曜日 祝日 年末年始	午前9時～11時30分 午後1時～3時30分 ※歯科については午前のみ。
急病診療紹介	小児科	富田林病院 ☎29-1121 富田林市向陽台1-3-36		
	富田林市消防署 ☎23-9919	消防署では、午後8時～翌朝8時まで、救急診療の当番病院を紹介し、場合によっては救急車で搬送を行います。 ※土曜・日曜・祝日・年末年始は午後4時～翌朝8時		
救急医療相談窓口	【24時間・365日】 ☎#7119 (携帯電話・固定電話(プッシュ回線)) ☎06-6582-7119 (固定電話(IP・ダイヤル回線など))			病院に行ったらいいの？救急車を呼んだ方がいいの？応急手当の仕方が分からない。など、救急医療相談を「医師」「看護師」「相談員」が24時間受け付けます。 《緊急時は迷わず119番へ》
大阪府小児救急電話相談	【午後7時～翌朝8時】 ☎#8000 (携帯電話・固定電話(プッシュ回線)) ☎06-6765-3650 (固定電話(IP・ダイヤル回線など))			夜間の子どもの急病時、病院に行った方がよいかどうか判断に迷ったときは、お電話ください。「こどもの救急」ホームページ (http://kodomo-qq.jp/) でも、受診判断の目安となる情報を掲載していますので活用してください。

5月9日の乳幼児健診	対象児	実施日	10月の乳幼児健診	対象児	実施日
4か月児健診	令和3年4月13日～令和3年5月9日生まれ	9月9日(木)	2歳6か月児健診	平成31年2月1日～平成31年3月31日生まれ	10月7日(木)
1歳6か月児健診	令和2年1月1日～令和2年2月29日生まれ	9月10日(金)	3歳6か月児健診	平成30年2月1日～平成30年3月31日生まれ	10月12日(火)
※乳幼児健診の実施時間は個別に通知します。					
赤ちゃん会ぶらす ③	1歳6か月までのお子さんと保護者	9月1日(水) 9月15日(水) 9月29日(水)	4か月児健診	令和3年5月10日～令和3年6月14日生まれ	10月14日(木)
			みんなで遊べるようホールを開放しています。 相談・身体計測・母乳相談をご希望の方は母子手帳を持参し、受付時間内にお越しください。 【受付時間】9:30～10:00 【従事専門職】 【実施時間】9:30～11:30 助産師・保健師・管理栄養士・保育士 【イベントデー】15日(水) 親子ふれあい遊び		

●健康づくり 場所 町立保健センター

種類	実施日	実施時間	内容
町内ウォーキング	-	③ 8月・9月は熱中症予防のため中止します	暑い日のウォーキングや散歩は、必ず水分補給のための飲み物(水・お茶)を持参して適宜水分補給をしましょう。ただし、糖分の多く含まれる飲み物には気をつけましょう。
ストックウォーキング	-		

●健康相談 場所 町立保健センター

場所・問合せ 大阪府富田林保健所

種類	実施日時	内容
保健師・栄養士による健康相談 ⑤	9月24日(金) 13:30～16:30 (予約制)	生活習慣病予防や疾病予防・介護予防に関するご相談をお受けします。お気軽にご相談ください。(予約必要・当日でも可)

種類	実施日時	備考
こころの健康相談 ☎23-2684(富)	月～金・予約制 9:00～12:15 / 13:00～17:45 (年末年始、祝日を除く)	予約制
エイズに関する相談 ☎23-2683(富)	月～金 9:30～12:15 / 13:00～17:00 (年末年始、祝日を除く)	予約は不要 電話相談も可能
医療機関に関する相談 ☎23-2681(富)	月～金 9:00～12:15 / 13:00～17:30 (年末年始、祝日を除く)	

★富田林保健所では、骨髄バンクドナー登録や腸内細菌検査、飲用水・井戸水検査なども行っています。

●健康と笑顔のWA

厚生労働省では、9月1日(水)～30日(木)までの1か月間を「健康増進普及月間」としています。

生活習慣病の特性を知り、運動・食事・禁煙など個人の生活習慣の改善の重要性について一人ひとりが理解を深め、さらにその健康づくりの実践を促進していきましょう。

町では、「自分の健康は自分でつくる」を基本に、住民のみなさま一人ひとりが主体的に健康づくりに取り組むことを支援しています。

健康づくりの一環として、毎月町内の素敵なウォーキングコースを歩く、月例ウォーキング・ストックウォーキングを行っています。また、保健師・管理栄養士による個別相談も行っています。

「運動しているけど、なかなか効果が出ない」「食事について、

具体的に相談してみたい！」など、一緒に生活習慣を振り返ってみませんか？

健康づくりのための統一標語

『1運動、2に食事、しっかり禁煙 最後にクスリ ～健康寿命の延伸』

日々の生活に取り入れて、健康なこころとからだで笑顔いっぱいの日を過ごしましょう。

◆問合せ いきいき健康課(町立保健センター内)
☎98-5520



高齢者を対象とした インフルエンザ予防接種

インフルエンザの感染及び重症化を予防するため、高齢者を対象としたインフルエンザ予防接種を行います。

【対象】

- ①接種日現在、満65歳以上で接種を希望する人
- ②接種日現在、満60歳以上65歳未満の人で、心臓、じん臓若しくは呼吸器機能に自己の身の辺の日常生活が極度に制限される程度の障がいがある人及びヒト免疫不全ウイルス (HIV) により免疫機能に日常生活がほとんど不可能な程度の障がいがある身体障がい者手帳1級、または、同程度の障がいがある人で接種を希望する人

【接種回数】 1回

【接種期間】 10月1日(金)～
令和4年1月31日(月)

【ところ】

太子町、富田林市、河南町、千早赤阪村の富田林医師会加入の医療機関、羽曳野市医師会加入の医療機関、大阪狭山市医師会加入の医療機関

※予約の必要な医療機関、医師会加入の医療機関でも行っていない機関もありますので、事前にかかりつけの医療機関にお問い合わせください。

※入院中や施設入所など、やむを得ない理由で上記医師会加入の医療機関での接種が難しい場合は、事前にいきいき健康課へお問い合わせください。

【接種費用】

1,000円 (医療機関の窓口で支払い)

※生活保護受給世帯の人は、無料で受けることができます。あらかじめ申請が必要になりますので、該当される人は、お問い合わせください

【持ち物】

住所、氏名、年齢が確認できるもの (健康保険証、介護保険被保険者証、運転免許証など)

②に該当する人は、障がいの程度が確認できるもの (身体障がい者手帳など)
※予診票は各医療機関に備えています。医療機関で受診前にご記入ください。

◆問合せ いきいき健康課 ☎98-5520

とくとく健診で特定健康診査 受診券を再交付された人へ

8月22日(日)～28日(土)にかけて行われた「とくとく健診」などの特定健康診査を受診される際に、紛失などにより、特定健康診査受診券の再交付をされた人は、以前の受診券が出てきても利用することはできません。

特定健康診査受診券は年一回の利用となります。受診券を再交付された人は、以前の受診券が出てきたとしても、その年度内は受診券を利用しての個別受診はできません。

万が一利用された場合は、全額自己負担になりますので、ご注意ください。

◆問合せ 保険医療課 ☎98-5516

受けましょう！ がん検診

【場所】 町立保健センター

【費用】 無料

10 肺がん・結核検診

【実施日】 9月8日(水) 午前

【対象者】 40歳以上の人

※予約制。

10 大腸がん検診

【1】【実施日】 9月8日(水) 午前

※予約制。

【2】【実施日】 9月14日(火)

【受付時間】 午前10時～午後1時

※あらかじめ町立保健センターに申請頂いた後、受付時間内に町立保健センター窓口にて検体キットをお持ちください。

【対象者】 40歳以上の人

10 胃がん検診

【実施日】 9月分は定員に達しており、10月22日(金)以降の予約となります。詳しくは、いきいき健康課へお問い合わせください。

【対象者】 40歳以上の人

◆問合せ いきいき健康課
☎98-5520

10 国民健康保険の人間ドックで健康管理

太子町国民健康保険に加入している被保険者を対象に、疾病の早期発見、早期治療のため「人間ドック補助」を行っています。検査費用の半額を国民健康保険が負担します。

【対象】

太子町国民健康保険に加入され、保険料を完納している30歳以上75歳未満の人

【申込】

受診される前に、必ず保険医療課へお申込みください。お申込みなく直接受診された場合は、補助の対象になりません。

【必要なもの】

- ・国民健康保険証
- ・印かん
- ・特定健康診査受診券 (40歳以上75歳未満の人のみ)

※人間ドックの補助と特定健康診査の重複利用はできません。また、人間ドック補助は年度内に1回のみ利用できます。

◆問合せ 保険医療課 ☎98-5516

人間ドック補助対象医療機関及び受診者負担額表

医療機関名	コース	検査費用	受診者負担額
P L 病院	一般	46,200円	23,100円
	一般+婦人	48,400円	24,200円
	一般+脳ドック	79,200円	39,600円
	一般+婦人+脳ドック	81,400円	40,700円
寺元記念病院	一般	42,900円	21,450円
	一般+脳ドック	75,900円	37,950円
	脳ドックのみ	55,000円	27,500円
富田林病院	一般	48,400円	24,200円
	一般+婦人	50,600円	25,300円
	一般+脳ドック	70,400円	35,200円
	一般+婦人+脳ドック	72,600円	36,300円
ベルクリニック	一般 (男性コース)	46,200円	23,100円
	一般 (女性コース)	50,600円	25,300円
大阪赤十字病院	一般	44,000円	22,000円
	一般 (男性コース)	58,300円	29,150円
大阪市立大学医学部附属病院先端予防医療部附属クリニック MedCity21	一般 (女性コース)	60,500円	30,250円
帝国ホテルクリニック	一般	45,100円	22,550円



太子町 高齢者情報局

令和3年9月号

太子町の高齢者情報局は、高齢者の暮らしに必要なお知らせを提供します。

今回は、『令和3年度第1回SASAE愛太子』『スマホ講習会参加者募集』『お達者健康講座』をお届けします。



SASAE 愛 太子が行われました

令和3年度
— 第1回 —

7月14日(水) 町立総合福祉センターで、新型コロナウイルス感染症の影響により中止となっていたSASAE愛 太子(協議体)が、協議体メンバーの皆さんや太子町社会福祉協議会による感染症予防対策へのご協力のもと、約1年ぶりに行われました。

このコロナ禍をどう過ごしているのか、そんな生活の中での困りごとや嬉しかったこと、新しい生活様式の中での新たな気づきなどを全員で共有し合い、こうした状況下だからこそ多くの気づきや、人と人のつながりの大切さを改めて実感することができました。

SASAE 愛 太子には、太子町の地域づくりを共に考えて頂ける人はどなたでも参加できます!

◆問合せ 福祉介護課 ☎98-5519



太子町“デジタルの日”スマホ講習会

友人やご家族とビデオ通話したり、大きな画面で写真や文章を見たり、ご自身で作った雑貨や小物を販売したり、購入したり、スマホを活用することで日々の生活がとても便利になります。

高齢者の皆さんにもスマホを積極的に活用して頂くため、10月10日の「デジタルの日」に合わせて全国で一斉スマホ講習会が行われます。町でも同日、スマホ講習会を行います。

スマホを持っていない人から、スマホを使いこなしたい人まで、スマホを徹底的に活用するための講習会と各種催しを行いますので、ぜひご参加ください。

[と き] 10月10日(日) 午後1時30分～3時

[と ころ] 町立総合福祉センター

[内 容] スマホで出来ること、スマホ活用体験

[定 員] 20人

[参加費] 無料

◆申込・問合せ 株式会社京谷商会 ☎80-3400
地域包括支援センター
(いきいき健康課内) ☎98-5538



⑤ お達者健康講座

認知症は、歳を重ねれば誰にでも起こる可能性がある病気で、4人に1人は発症するとも言われています。

そんな認知症ですが、誤解や知識不足から本人や周囲が辛い思いをしていることが少なくありません。

認知症の症状と、その症状が現れる理由を正しく理解して認知症の人が周りにいた時に上手にかかわることができる方法を一緒に考えませんか。

ぜひ、お気軽にご参加ください。

[と き] 9月28日(火) 午後1時～1時45分

[と ころ] 町立総合福祉センター

[内 容] 講話「備えましょう、認知症」

[参加費] 無料

[申 込] 不要

◆問合せ 地域包括支援センター
(いきいき健康課内)
☎98-5538



大阪府障がい者など用駐車区画利用証制度

障がい者や高齢者などの人に配慮して、公共施設などで車いす使用者用の駐車区画などを利用するための利用証を、大阪府で交付します。

[対 象] 障がい者、難病患者、要介護高齢者、妊産婦、けが人などで、大阪府による交付条件を満たす人

[申 込] 市町村障がい福祉担当窓口で配布、または、大阪府のホームページからダウンロードした申請書に必要事項を明記し、必要書類のコピー、返送用切手などを同封してご郵送ください。

◆申込・問合せ 〒540-8570
大阪府福祉部 障がい福祉室 障がい福祉企画課
☎06-6944-2362 FAX 06-6942-7215

<https://www.pref.osaka.lg.jp/keikakusuishin/riyouseiseido/>

太子町戦没者追悼式を 中止します

町では、過去の戦役による戦没者に対し、哀悼の意を表し、恒久平和への誓いを新たにするために、「太子町戦没者追悼式」を毎年行っています。

令和3年度は、新型コロナウイルス感染症の収束目途が立たない中での開催はリスクが非常に高いと判断し、参列されるみなさまの安全確保の観点から中止させて頂きます。

◆問合せ 福祉介護課 ☎98-5519
社会福祉協議会 ☎98-1311



気づく

人権コーナー「気づく」では、人権に関する様々な問題や啓発推進情報をお知らせします。

小さなことでもまず気づくことが、お互いを尊重し、一人ひとりが豊かに生きることができる社会につながる。「気づく」には、そんな願いが込められています。

OSAKA女性活躍推進月間

大阪府では、9月を「OSAKA女性活躍推進月間」と定め、女性の活躍推進に関するイベントを集中的に行うなど、オール大阪で機運醸成に努めています。

月間の核となるイベントとして、「OSAKA女性活躍推進 ドーン deキラリ 2days 2021」が行われる予定です。詳しくは、ドーンセンター（大阪府立男女共同参画・青少年センター）のホームページをご覧ください。

◆問合せ 府民お問合せセンター ☎06-6910-8001
<http://www.pref.osaka.lg.jp/danjo/osaka-jyokatsu-kaigi/fes.html>

人権コラム「よき日へ」

東京オリパラと多様性

大阪教育大学
神村 早織

「外向けのハリボテ」の象徴として、日本のアスリートにおけるLGBTQの問題がある。今オリンピックの舞台でLGBTQであることを公表して参加する選手が増えている。ロンドン大会では23人であったが、2016年のリオ

大会では56人と急激に増えた。この背景には、2014年、国際オリンピック委員会が「オリンピック憲章」を改訂し、性的指向への差別を禁止したことがある。その結果、今回、東京ではLGBTQであることを公表して参加する選手の数が増えている。しかしながら、現在のところ日本の選手団にはカミングアウトしたLGBTQの選手は1人もいない。国際的な潮流があるにもかかわらず、残念ながら日本がその中で「ガラパゴス」のように取り残されていることが分かる。声高に「多様性と協調」をかかげていたものの、現実の日本社会の中で、アスリートたちはその多様性をありのままに表現することができない環境にいる。

東京オリンピック・パラリンピックには3つの基本コンセプト（全員が自己ベスト・多様性と調和 未来への継承）があった。なかでも、「多様性と調和」はダイバーシティという言葉が日本に広く浸透するきっかけとなった。2018年には東京都において、LGBTQ（性的マイノリティの総称）などに対する差別禁止を取り扱った人権尊重条例が成立し、日本が世界の人権基準に迫っていくことを期待させた。たとえそれが東京オリパラ向けの取り繕ったものとしても、これをきっかけに国内の人権状況を押し上げようと努力してきた人たちが多くいる。

しかしながら、現在のところ日本の選手団にはカミングアウトしたLGBTQの選手は1人もいない。国際的な潮流があるにもかかわらず、残念ながら日本がその中で「ガラパゴス」のように取り残されていることが分かる。声高に「多様性と協調」をかかげていたものの、現実の日本社会の中で、アスリートたちはその多様性をありのままに表現することができない環境にいる。

大会では56人と急激に増えた。この背景には、2014年、国際オリンピック委員会が「オリンピック憲章」を改訂し、性的指向への差別を禁止したことがある。その結果、今回、東京ではLGBTQであることを公表して参加する選手の数が増えている。しかしながら、現在のところ日本の選手団にはカミングアウトしたLGBTQの選手は1人もいない。国際的な潮流があるにもかかわらず、残念ながら日本がその中で「ガラパゴス」のように取り残されていることが分かる。声高に「多様性と協調」をかかげていたものの、現実の日本社会の中で、アスリートたちはその多様性をありのままに表現することができない環境にいる。

オリンピック選手ではないが、今、現役アスリートがSNSでカミングアウトを始める。そのひとりが、女子サッカー日本代表・なでしこジャパンに所属し、現在アメリカで活躍している横山久美さんだ。横山さんは、自身の性自認については、「日本にいた時は隠していた」という。しかし、ドイツやアメリカでの選手生活を経て「ここではオープンにしたいんだな」と感じたという。日本の後輩アスリートのためにも理解促進を目的として公表を決定したという。こうした行動こそ広報していく社会が求められている。

大会では56人と急激に増えた。この背景には、2014年、国際オリンピック委員会が「オリンピック憲章」を改訂し、性的指向への差別を禁止したことがある。その結果、今回、東京ではLGBTQであることを公表して参加する選手の数が増えている。しかしながら、現在のところ日本の選手団にはカミングアウトしたLGBTQの選手は1人もいない。国際的な潮流があるにもかかわらず、残念ながら日本がその中で「ガラパゴス」のように取り残されていることが分かる。声高に「多様性と協調」をかかげていたものの、現実の日本社会の中で、アスリートたちはその多様性をありのままに表現することができない環境にいる。

大会では56人と急激に増えた。この背景には、2014年、国際オリンピック委員会が「オリンピック憲章」を改訂し、性的指向への差別を禁止したことがある。その結果、今回、東京ではLGBTQであることを公表して参加する選手の数が増えている。しかしながら、現在のところ日本の選手団にはカミングアウトしたLGBTQの選手は1人もいない。国際的な潮流があるにもかかわらず、残念ながら日本がその中で「ガラパゴス」のように取り残されていることが分かる。声高に「多様性と協調」をかかげていたものの、現実の日本社会の中で、アスリートたちはその多様性をありのままに表現することができない環境にいる。

ハガキ・写真募集

広報では、住民の皆さんに親しまれる紙面づくりをめざしています。俳句・川柳（3句まで）、意見や提案、疑問に思うこと、励ましのお便り、こんなコーナーを作ってほしいなど、何でも結構です。どしどし送ってください。

★応募の注意

- ・ハガキの表に、住所、氏名、電話番号をご明記ください。（封書の場合は手紙に、メールの場合は本文にご入力ください。）
- ・掲載時に匿名を希望される人でも、必ず住所、氏名を書いてペンネーム、匿名希望と書き添えてください。
- ・写真は直接お持ち頂るか、メールでご送付ください。

※苦情、疑問などの投稿をされる場合も住所、氏名、連絡先をご明記ください。

◆問合せ 秘書政策課 ☎98-5531 E-mail: hisyo@town.taishi.osaka.jp

▼あて先

切手	583 8580
住所・氏名	南河内郡太子町 大字山田88番地
電話番号	太子町役場 広報たいし係
	583-0000



子育て応援ナビ

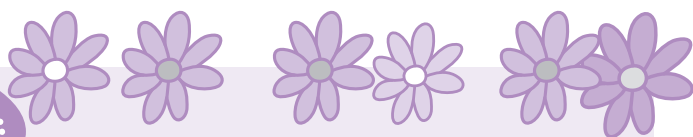

予約制での子育て広場事業

子育て応援プログラム「ふわり」

～モヤっとした気持ちを解消したいあなたへ～

子育てををする中で、色々な「モヤモヤ」や「イライラ」を感じている時、実は自分の中に起こる感情がそれを引き起こしています。

このプログラムでは、日々の私たちの行動に影響している“感情”に焦点を当てて、自分や周りの人とうまく付き合う方法を学びます。

この講座は、みんなで輪になっておしゃべりしながら行うワークショップ形式で進めます。ぜひ、参加してみませんか？

【とき】9月28日、10月5日、12日、26日、11月2日、9日 各水曜日(全6回) 午前9時30分～11時30分

【場所】町立幼稚園 2階

【対象】18歳までの子どもをもつ母親

【定員】6人(先着順)

【費用】無料

※子どもの保育が有ります。



【受講者の声】

- ・子育てをされていて悩んでいることに対して、みんなで考えて共有できる場でした。
- ・自分の感情を知る機会になりました。
- ・怒ったり、情けない、という思いになっても“自分の感情にOKを出している”ということが分かって、少し気持ちが楽になりました。

◆申込・問合せ

子育て支援課 ☎98-5596



ひとり親家庭などの相談

大阪府富田林子ども家庭センターでは、ひとり親家庭の皆さんに対して、就業や生活、子育てなどについて母子・父子自立支援員が面接、または、電話で相談や情報提供などの支援を行っています。

役場での相談を希望される場合は、ご連絡ください。

◆問合せ

大阪府富田林子ども家庭センター
生活福祉課 ☎25-1131

新型コロナウイルス感染症の影響で、子育て広場事業「ひなたぼっこ(子育て支援センター)、おひさまひろば、赤ちゃん会ぶらす、すこやかホール開放」を予約制で行います。新型コロナウイルス感染症の状況により、事業内容の変更や、中止する場合がありますので、ご了承ください。

詳しくは、町ホームページをご覧ください。

●赤ちゃん会ぶらす ③

【とき】9月1日、15日、29日 各水曜日 午前9時30分～11時30分

【ところ】町立保健センター2階
すこやかホール

【対象】1歳半までのお子さんと保護者

【定員】親子10組程度

【申込】いきいき健康課

●すこやかホール開放 ③

【とき】9月8日、22日 各水曜日 午前9時30分～11時30分

【ところ】町立保健センター2階
すこやかホール

【対象】未就園児と保護者

【定員】親子6組

【申込】子育て支援課

●ひなたぼっこ

【とき】毎週月曜日～金曜日
①午前10時～正午
②午後1時～3時

【ところ】やわらぎ保育園内子育て支援ルーム

【対象】未就園児と保護者

【定員】各時間親子4組

【申込】やわらぎ子育て支援センター

●おひさまひろば ③

【とき】9月3日、10日、17日、24日 各金曜日
①午前9時30分～11時30分
②午後1時30分～3時30分

※10日(金)は①のみ。

【ところ】町立保健センター2階
すこやかホール

【対象】未就園児と保護者

【定員】各時間親子5組

【☆10日(金)イベントデー】

【ところ】町立保健センター2階
すこやかホール

【内容】寒天粘土

【持ち物】着替え・飲み物
(子ども・大人)・タオルなど

【申込】子育て支援課

■申込・受付時間・問合せ

【ひなたぼっこ】

・毎週月曜日午前9時～正午の間に申込先へ電話、または、LINEでお申込みください。

やわらぎ子育て支援センター

☎080-4239-1402

LINEID:y.hinata17



【おひさまひろば・赤ちゃん会・すこやかホール開放】

・毎週月曜日午前9時～正午の間に各申込先へ電話、または、メールでお申込みください。

・メールでの予約は、前週の土曜～月曜日正午まで受付可能です。件名を[〇〇の予約について]とし、①希望日時②お子さんの氏名③電話番号をご明記ください。

※月曜日が休日の場合は、翌日に予約受付を行います。

【おひさまひろば・

すこやかホール開放】

子育て支援課 ☎98-5596



【赤ちゃん会ぶらす】

いきいき健康課 ☎98-5520



■注意事項

- ・申込多数の場合は、抽選とします。
- ・その週の定員に達しない場合は、予約受付日以降～当日午前11時まで予約を取ることができます。
- ・発熱、咳、喉の痛みなどの体調不良がある場合は利用できません。
- ・保護者はマスクを着用してください。
- ・着替え、お茶などをお持ちください。

非常勤職員を募集します

【提出書類】 エントリーシート（写真貼付）及び応募資格要件の証明書などの写し

※申込書類は返却しません。

※エントリーシートについては、秘書政策課で配付します。また、町ホームページからもダウンロードできます。

【申 込】 役場庁舎3階 秘書政策課 午前9時～午後5時30分（土日、祝日は除く）

※採用が決定次第、募集を締め切りますので、応募の際は事前にお問い合わせください。

【採用方法】 受付終了後、書類審査、面接などにより任用の決定を行います。面接日時は別途連絡します。

【任用期間】 令和4年3月31日(木)まで（任用開始日は相談に応じます）

※勤務成績が良好な場合は、更新あり。ただし、介助員は通算5年、介助補助員は通算3年を限度とします。

職種	募集人数	主な業務内容	賃金	勤務形態	応募資格
介助員	1人	町立小中学校で支援の必要な児童及び生徒の日常生活、身辺自立の補助介助	1,100円 (時給)	【勤務時間】 午前8時～午後4時45分のうち7.5時間勤務 ※学校によって若干の変更あり。 【勤務日】 月曜日～金曜日の週5日勤務 ※社会保険あり、交通費支給あり。 ※賞与あり。 ※長期休業など児童生徒がいなときは休日。	介助員経験者(3年以上)、保育士免許、または、教員免許などを有する人
介助補助員			1,000円 (時給)		資格要件はありません

◆問合せ 秘書政策課 ☎98-5531

令和3年度秋季スポーツ教室 参加者募集 ⑧

教室名	対象	場所	定員	教室日程	参加費	参加希望者受付期間・場所	公開抽選日
親子体操	令和3年3月31日現在2歳～5歳未満のお子様とその保護者 ※参加希望が5組未満の場合は中止することがあります。	町立総合スポーツ公園総合体育館	20組	10月6・13・20・27日 11月10・17・24日 各水曜日 午前9時30分～11時 (全7回)	1,400円	【と き】 9月3日(金)～22日(水) 午前9時～午後5時30分 【と ころ】 町立総合スポーツ公園総合体育館	9月24日(金) 午前10時～
テニス(初級)	令和3年3月31日現在18歳以上の人 ※参加希望者が8人未満の場合は中止することがあります。 ※高校生不可。	町立総合スポーツ公園テニスコート	20人	10月29日 11月5・12・19・26日 12月3・10日 (予備日：17日) 各金曜日 午前9時30分～11時30分(全7回)	2,100円		9月24日(金) 午前10時15分～
ヨガ		町立総合スポーツ公園総合体育館	25人	10月1・8・15・22・29日 11月5・12日 各金曜日 午後7時30分～8時45分(全7回)	2,100円		9月24日(金) 午前10時30分～
ダンスフィットネス		町立総合スポーツ公園総合体育館	20人	10月5・12・19・26日 11月2・9・16日 各火曜日 午前9時30分～11時45分(全7回)	2,100円		9月24日(金) 午前10時45分～

※町内在住・在勤・在学の人が対象です。各教室は、初めて参加される人、また、参加回数の少ない人を優先します。

《申込みなど》

○申込みは町立総合スポーツ公園総合体育館へお越しください。電話での申込みはできません。

○先着順ではありません。参加希望者受付期間中は定員を超えても受け付けます。

○受付期間終了時点で定員に達しない教室は、参加希望者全員を参加者とします。以後先着順で定員に達するまで受け付けます。

○受付期間で定員を超えた場合は、公開抽選で参加者を決定します。

○公開抽選の出欠は自由です。抽選結果は、9月25日(土)から電話で確認できます。

○参加費は各教室の初回にご用意ください。

※新型コロナウイルス感染拡大の状況により、中止となる場合がありますので、予めご了承ください。

◆問合せ 町立総合スポーツ公園総合体育館 ☎98-5344





道の駅「近つ飛鳥の里・太子」 パート募集

近つ飛鳥の里・太子運営協議会ではパートを募集しています。一緒に道の駅で働きませんか？

道の駅「近つ飛鳥の里・太子」は、町でとれた新鮮な野菜や特産物などを販売しています。

詳しくは、お問い合わせください。

◆申込・問合せ

近つ飛鳥の里・太子運営協議会
☎98-2786

太子町ぶどう塾塾生募集

町には約80haのぶどう園がありますが、農家の高齢化と担い手の減少により遊休農地が増加し、その対策が大きな課題となっています。

そこで、町の特産品であるぶどうの魅力を伝え、地域の活性化と新たな担い手を育成することを目的に、下記のとおり、太子町ぶどう塾を行います。

【と き】

10月9日(土)～令和4年8月20日(土)のうち15日間

【と ころ】

太子町内ぶどう塾研修園

【対 象】

ぶどう栽培基礎知識と技術の習得を希望され、太子町内のぶどう農家への作業支援ができる人

【参加費】

受講料5,000円(税込)、保険料500円、交通費は参加者負担

【申 込】

往復ハガキに①住所、②氏名、③年齢、④電話(ファックス)番号、⑤職業、⑥農業経験、⑦ぶどう栽培に関して思うことを明記し、ご郵送ください。

ぶどう塾ホームページのお問い合わせ欄からもご応募頂けます。応募結果は後日、連絡します。

【締 切】

9月30日(木)必着

【協 力】

太子町、大阪府南河内農と緑の総合事務所、JA大阪南

◆申込・問合せ

〒584-0055
富田林市伏見堂1004-229
NPO法人太子町ぶどう塾 佐藤 正満
☎090-8378-2072
ホームページ <https://taishibudojuku.jimdofree.com>

ひとり親家庭のための就業支援講習会 受講生募集

(社福)大阪府母子寡婦福祉連合会では、下記の講座の受講生を募集しています。

往復ハガキに、希望の講座名と住所、氏名、年齢、職業、電話番号、志望動機、保育の有無(対象は2歳から就学前まで)を明記し、下記住所へお申込みください。

締切りは、10月20日(水)までです。

なお、応募多数の場合は、抽選になります。

○パソコン初級(20人)

【と き】

12月2日(木)～令和4年1月27日(木)
木曜日コース 全8回 午前10時～午後4時(12月30日(木)は休み)

【受講料】

7,000円(教材費など)

【と ころ】

大阪府立母子・父子福祉センター

◆申込・問合せ

〒537-0025
大阪市東成区中1-3-59
大阪府立母子・父子福祉センター
母子家庭等就業・自立支援センター
☎06-6748-0263
ホームページ <http://www.osakafu-boshiren.jp/>

自衛官など募集

《幹部自衛官・医師・看護師に挑戦》

★防衛大学校学生

・修学年限4年、卒業後約1年で幹部に任官

・広大なキャンパスと充実した施設

【応募資格】

日本国籍を有する高卒(見込含)18歳以上21歳未満の人

【受付期間】

(推 薦)9月5日(日)～10日(金)
(総 合 選 抜)9月5日(日)～10日(金)
(一 般)7月1日(木)～10月27日(水)

★防衛医科大学校医学科学生

・修学年限6年 医師免許取得

・他の大学にない魅力あふれる学生生活

【応募資格】

日本国籍を有する高卒(見込含)18歳以上21歳未満の人

【受付期間】

7月1日(木)～10月13日(水)

★防衛医科大学校看護学科学科学生(自衛官候補看護学生)

・修学年限4年 看護師免許取得

【応募資格】

日本国籍を有する高卒(見込含)18歳以上21歳未満の人

【受付期間】

7月1日(木)～10月6日(水)

★自衛官候補生

・所要の教育を経て、3か月後に2等陸・海・空士に任用

【応募資格】

日本国籍を有する18歳以上33歳未満の人

【受付期間】

年間をつうじて行っています。

※詳しくは、お問い合わせください。

◆問合せ

自衛隊大阪地方協力本部
富田林地域事務所
☎24-3799
FAX24-3999



ごみ処理券外装袋(封筒)への掲載広告募集

令和4年度に太子町を含む南河内環境事業組合構成市町村から配付する無料ごみシールを入れる封筒を南河内環境事業組合で製作するにあたり、掲載広告を募集します。

【応募方法】

南河内環境事業組合第1清掃工場、または、組合ホームページで配付される募集要項に基づき、ご応募ください。

【募集期間】

9月1日(水)～24日(金)

午前9時～午後5時30分

※土日、祝日を除く。

※郵送の場合9月22日(水)の消印有効。

◆申込・問合せ

〒584-0054
富田林市大字甘南備2345
南河内環境事業組合総務企画課
☎33-6584
ホームページ
<http://www.minamikawachi-kankyo.or.jp>

税

町・府民税の第2期納期限は9月30日(木)です

町・府民税の第2期納期限は、9月30日(木)です。忘れずにお納めください。

納付書に記載の金融機関、コンビニエンスストア、スマートフォン決済アプリ「PayB」、「LINE Pay 請求書支払」、「楽天銀行コンビニ支払」、「FamiPay 請求書支払」、「PayPay」での納付も可能です。

詳しくは、納付書をご覧ください。

また、口座振替をご利用のみなさまは、残高の確認をお願いします。

令和3年度 各納期限

	第1期	第2期	第3期	第4期
町・府民税	6月30日	9月30日	11月30日	1月31日
固定資産税	5月31日	8月31日	11月1日	12月28日
軽自動車税	5月31日			

なお、納期限までに税金を納めて頂かないと、次のような督促手数料や延滞金がかかります。

また、督促状を送付した日から起算して10日を経過した日までに税金を完納しない場合は、滞納処分を受けることになります。

(1) 督促手数料

督促状を発送した場合1通につき100円

(2) 延滞金

納期限の翌日から納付の日までの期間に応じて年8.8%（ただし、納期限の翌日から1か月を経過する日までの期間については、年2.5%）の割合で計算した延滞金がかかります。

◆問合せ

税務課 ☎98-5517

町税の納付は便利な口座振替で！

町税を銀行などの預貯金口座から振り替えて納める口座振替にすれば納め忘れを気にすることなく、とても便利です。

また、キャッシュカードがあれば、金融機関に足を運ぶことなく役場の窓口で口座振替の手続きができる「ペイジー口座振替受付サービス」を導入しています。

ぜひ、ご利用ください。

●口座振替できる税

- ・町府民税（普通徴収）
- ・固定資産税
- ・軽自動車税

●取扱金融機関

納税通知書に記載の金融機関の本・支店及び全国のゆうちょ銀行（郵便局）

●申込手続

【役場で行う場合】

口座振替依頼書を記入し、専用端末にキャッシュカードを通し、暗証番号を入力するだけで、手続きが完了します。

【必要となるもの】

- ・届出人の本人確認書類
- ・キャッシュカード
- ・同居の家族以外の方が手続きする場合は委任状

【金融機関で行う場合】

金融機関に直接口座振替依頼書（金融機関の窓口を設置）をご提出ください。

【必要となるもの】

- ・預貯金通帳
- ・通帳届出印
- ・納税通知書

●振替日

各税目の納期限日が振替日となります。

◆問合せ

税務課 ☎98-5517

子育て

こんぺいとう広場

こんぺいとう広場では、松の木保育園・やわらぎ幼稚園で園庭開放を行っています。

【と き】

○松の木保育園 9月7日(火)

○やわらぎ幼稚園 9月15日(水)

開放時間：午前9時45分～11時

【対 象】

1歳～4歳未満のお子さんと保護者

【内 容】

各園へお問い合わせください。

※着替え、水筒（お茶）、タオルなどをお持ちください。

※おもちゃ、お菓子は持ってこないでください。

※予約不要。

※車で来園はご遠慮ください。

◆問合せ 松の木保育園 ☎98-2882

やわらぎ幼稚園 ☎98-1402

子育て支援課 ☎98-5596

小学1年生になる前に就学時健康診断を

来春(令和4年度)の小学校入学予定者を対象に、就学時健康診断を行います。事前に通知書を郵送しますので、当日お持ちください。

なお、町立山田小学校区の方は10月21日(木)、町立磯長小学校区の方は12月2日(木)までに通知書が届かない場合や、当日受診できない場合は、ご連絡ください。

※就学予定の小学校で健康診断を受けて頂きます。車でのご来校はご遠慮ください。

○町立山田小学校

【と き】10月28日(木)

【受 付】①午後1時50分～2時5分

②午後2時20分～2時35分

※①～②の2部制で指定された時間帯。

○町立磯長小学校

【と き】12月9日(木)

【受 付】①午後1時50分～2時5分

②午後2時20分～2時35分

③午後2時50分～3時5分

※①～③の3部制で指定された時間帯。

【対 象】平成27年4月2日～平成28年4月1日生まれの人

【内 容】内科検診・歯科検診・視力検査・聴力検査及び教育相談(希望者)

※健診所要時間は、約30分程度です。

★就学時健診時以外も、就学に関する相談を、教育総務課で行っています。就学に関する不安や気になることをご相談ください。

【と き】月～金曜日

午前9時～午後5時

※土日、祝日を除く。

◆問合せ 教育総務課 ☎98-5533

障がい者の出張相談窓口

相談支援事業所の専任職員による出張相談窓口を開設します。

相談希望の人は、9月10日(金)までにご予約ください。また、障がいのある人やその家族が地域で安心して生活できるよう、相談支援事業所で随時、専任職員が相談に応じています。

【と き】9月16日(木)

午後1時～3時

【と ころ】役場庁舎1階 相談室

◆問合せ 福祉介護課 ☎98-5519

9月10日(金)～16日(木)は自殺予防週間です

警察庁自殺統計に基づく令和2年中の自殺者数の状況は、全国で21,081人、大阪府では1,409人で、全国、大阪府とも前年より増加しています。

自殺は、様々な要因が複雑に関係して、「その多くが追い込まれた末の死」であり、「その多くが防ぐことができる社会的な問題」と言われています。悩みを抱えている人は、一人で悩まず、専門の相談機関にご相談ください。

また、身近な人の悩みに気づいたら、温かく寄り添いながら、悩みに耳を傾け、専門家への相談をすすめ、じっくりと見守りましょう。

大阪府が実施する電話相談 ～こころの健康に不安を感じたら～

9月1日(水) 午前9時30分～9月30日(木) 午後5時までは24時間体制で相談を受け付けます。

■こころの健康相談統一ダイヤル ☎0570-064-556 (おこなおう まもろうよ こころ)

※一部のIP電話などからは接続できません。

■こころの電話相談 ☎06-6607-8814

月・火・木・金曜日(祝日・年末年始を除く) / 午前9時30分～午後5時

■若者専用電話相談(わかぼちダイヤル) ☎06-6607-8814

水(祝日・年末年始を除く) / 午前9時30分～午後5時

■大阪府保健所の精神保健福祉相談

平日 / 午前9時～午後5時45分

※下記の「悩みの相談窓口一覧」をご参照のうえ、最寄りの保健所にご相談下さい。

■大阪府妊産婦こころの相談センター ☎0725-57-5225

平日 / 午前10時～午後4時

■自死遺族相談(予約制)

大切な人を自死で亡くされた人のために、大阪府こころの健康総合センターの相談員が、相談に応じます。

〈予約・問合せ〉大阪府こころの健康総合センター ☎06-6691-2818

平日 / 午前9時～午後5時45分

■新型コロナこころのフリーダイヤル ☎0120-017-556

土日、祝日・年末年始を含む毎日 / 午前9時30分～午後5時 (一部の回線などからはご利用頂けない場合あり)



各団体が実施する電話相談

■関西いのちの電話 ☎06-6309-1121

24時間、365日

■大阪自殺防止センター ☎06-6260-4343

金曜日 / 午後1時～日曜日 / 午後10時 (57時間)

■こころの救急箱 ☎06-6942-9090

月曜日 / 午後7時～火曜日 / 午前3時 (8時間)

木曜日・土曜日 / 午後7時～10時

■自殺予防いのちの電話

☎0120-783-556 (フリーダイヤル)

毎月10日 / 午前8時～翌日午前8時 (24時間)

【SNS相談】

■大阪府こころのほっとライン 新型コロナ専用

新型コロナウイルス感染症に関する不安やストレスなど、こころの健康に関する相談に文字チャットでお応えします。

毎週 水曜日・土曜日・日曜日

午後5時30分～10時30分まで

LINEアプリから「友だち登録」をしてください▶



【悩みの相談窓口一覧】

(大阪府こころの健康総合センター Webページ)



こころほぐしの会 (こころの健康相談会)

この相談会では、臨床心理士があなたの気持ちに寄り添いながら、仕事や家族、子育ての悩みなどに関するこころの整理のお手伝いをします。

現在は、コロナ禍で不安の多い日々をお過ごしかと思います。話して少しでも心のストレスを解消しましょう。

また、子育て中のママやパパも気軽に利用できます。利用された人からは「イライラの原因がどこにあるのか分かっ

た」「話を聞いてもらえてよかった」などの声を頂いています。

【と き】 9月22日(水)

①午前10時～

②午前11時～

③午後1時30分～

④午後2時30分～

【ところ】 町立保健センター

【対象】 町内在住・在勤の人

【内容】 臨床心理士による悩み・不安・ストレス・うつなどの心理的問題に対する個別相談

【参加費】 無料

【申込】 事前に電話でご予約ください

※①、②はお子さんの保育も可能です。

◆問合せ

いきいき健康課 ☎98-5520

知らないキノコ、野草、実は採らない、口に入れない!



毎年、山菜狩りなどで誤って有毒なキノコや野草、または、その果実を採取し、食べたことによる食中毒が発生しています。味見をしようと少量を口に入れた直後に、口のしびれや腫れを起こすものもあります。

キノコや野草、果実は専門家でも正確に鑑別することが難しいため、見分けに迷ったり、よくわからないものは食べないでください。また、人にあげたりしないでください。

◆問合せ 富田林保健所衛生課 (食品担当) ☎23-2682

防火

事業を始められる人へ

飲食店や物品販売店、福祉関係事業所などをはじめとして、事業を始められる際には、富田林市消防本部予防課への「防火対象物使用開始届出書」の提出が必要です。

また、テナントの入居、建物の増改築や用途の変更などにより、消防用設備などが新たに必要となる場合がありますので、事業を始められる際には、富田林市消防本部予防課にご相談ください。

◆問合せ

富田林市消防本部予防課 ☎23-1124

防災

大阪880万人訓練

東日本大震災の際、地震発生時の判断と行動が生死を大きく分けました。災害発生時にきちんと行動するには、正確な情報をいち早く知ることが大切です。

この訓練では、携帯電話メールや防災行政無線などにより訓練情報（開始合図）を発信します。地震発生時に、どのようにして情報を入手し、どのように対応するのかについて考え、行動するきっかけを提供します。

[と き]

9月3日(金) 午後1時30分～

[内 容]

・午後1時30分：地震発生

館内放送や防災行政無線放送（屋外スピーカー、戸別受信機）などで開始を知らせます。

・午後1時33分頃：大津波警報発表
訓練用の『エリアメール／緊急速報メール』が携帯電話（対応機種のみ）に届きます。

詳しいことは、広報たいし8月号をご覧頂くか、お問い合わせください。



Osaka 8.8million drill

◆問合せ

大阪府 ☎06-6941-0351

府民お問合せセンター

☎06-6910-8001

交通安全

秋の全国交通安全運動

よりよい道路交通環境の実現と正しい交通マナーの普及を目的として、秋の全国交通安全運動が、9月21日(火)～9月30日(木)までの10日間行われます。

また、9月30日(木)は「交通事故死ゼロをめざす日」です。

交通事故をなくすためには、私たち一人ひとりが交通安全に対する意識を高め、基本的な交通ルールを守り、安全な行動を実践することが大切です。

交通事故に遭わないように、皆さん一層の注意をお願いします。

■運動の重点項目

○全国重点

- ・子どもと高齢者をはじめとする歩行者の安全の確保
- ・夕暮れ時、夜間の事故防止と歩行者などの保護など安全運転意識の向上
- ・自転車の安全確保と交通ルール遵守の徹底

徹底

・飲酒運転などの悪質・危険な運転の根絶

○大阪重点

・二輪車の交通事故防止

◆問合せ

富田林警察署 ☎25-1234

自治防災課 ☎98-5525

福祉

「心身障がい者等給付金」の支給

障がい者・戦傷病者・被爆者の皆さんに給付金を支給します。

対象となる人は令和3年9月1日現在で、町内に1年以上在住している人のうち、下記対象者にあてはまる人です。

対象者には、9月中旬までに申請案内をお送りします。

対象者で案内が届かない場合はご連絡ください。

[対 象 者]

- 「身体障がい者手帳」の交付を受けている人
- 「療育手帳」の交付を受けている人
- 「精神障がい者保健福祉手帳」の交付を受けている人
- 「戦傷病者手帳」の交付を受けている人
- 「被爆者健康手帳」の交付を受けている人

※福祉施設・グループホームなどに入所している人は対象外となります。

[申請期間]

9月15日(水)～10月15日(金)

午前9時～午後5時30分

※土日、祝日を除く。

[申請場所]

福祉介護課窓口

◆問合せ

福祉介護課 ☎98-5519

	種 類	日 程	時 間	場 所	問い合わせ先
9月の相談	行政(国の行政に関すること)	10日(金)	13:00～15:00	役場3階第2会議室	秘書政策課 ☎98-5531
	消費者※1	平日の(月)～(金)	9:00～17:00	富田林市役所	富田林消費者センター ☎25-1000(内線186)
	教育(いじめ110番・進路)			教育委員会	教育総務課 ☎98-5533
	人 権※2			住民人権課	住民人権課 ☎98-5515
	就 労			観光産業課	観光産業課 ☎98-5521
	福祉(生活上の困りごと)			福祉介護課	福祉介護課 ☎98-5519
心配ごと	10日(金)・24日(金)	13:30～15:00	役場1階第2相談室	社会福祉協議会 ☎98-1311	

※1 消費者相談は正午～午後1時までの間、対応できません。 ※2 人権相談は、河南町・千早赤坂村役場での相談も可能です。



消費者トラブル情報

大手通信会社のサポートセンターを名乗る事業者から「電話を光回線からアナログ回線に戻さないか」と電話があった。

今は誰もインターネットを使っていないので、ちょうどいいと思い契約した。しかしその後、毎月サポート料金として3千円引き落とされていることが分かり、確認すると1年縛りでサポート契約をしているとのことだった。解約を申し出ると、今解約するとキャンセル料が発生すると言われた。

【ひとこと助言】

- ・大手通信会社の名前を出していても、実際は関係のない事業者が勧誘をしているケースがあります。勧誘を受けた事業者名をしっかりと確認しましょう。
- ・知らないうちに、回線の切り替えには必要のないサービスの契約を結んでいるケースもあります。勧誘を受けた際は、費用やサービス内容、解約条件などをよく確認し、必要ないと思ったらきっぱり断りましょう。
- ・光回線をアナログ回線に戻す場合には、現在の契約先や回線事業者にお問い合わせしましょう。
- ・困ったときは、富田林市消費生活センターにご相談ください。

ターにご相談ください。

◆問合せ 富田林市消費生活センター
☎25-1000(内線186)



花の文化園催し

■装飾花壇抜き取りイベント

装飾花壇の一部のお花をみんなで抜き取り、持ち帰れるイベントです。

【と き】 9月5日(日)
午後1時30分～3時

【ところ】 装飾花壇

【参加費】 無料

【持ち物】 掘り取り用スコップ、軍手、持ち帰り用袋(手袋・持ち帰り用袋は販売有)

※予約不要。花の数に限りがあります。

■植物レッスン

「ダリアのフラワーアレンジメント」

【と き】 10月10日(日)
午後1時30分～3時

【ところ】 第1、第2研修室

【参加費】 1,500円(入園料は別途必要)

【定員】 20人(要予約9月末締切)

【申込】 9月1日(水)から受付開始

■花摘み園

【と き】 9月26日(日) 午前10時～正午、午後2時～4時

【ところ】 センター棟2階花摘み園

【参加費】 300円(入園料は別途必要)

【内容】 センニチコウほか

■自然かんさつ会

文化園職員の解説を聴きながら、園内の様々な花や植物の営み、姿を観察します。

【と き】 9月25日(土)
午後2時～(約1時間)

【参加費】 500円(ドリンク付き・入園料は別途必要)

【定員】 15人(要予約)

◆問合せ 大阪府立花の文化園
☎63-8739

ハロウィンジャンボ宝くじ発売!

ハロウィンジャンボ宝くじの当せん金は、1等・前後賞合わせて5億円!
ハロウィンジャンボミニも同時発売!

【発売期間】 9月22日(水)～10月22日(金)

【抽選日】 10月29日(金)

ハロウィンジャンボ宝くじの収益金は、市町村の明るく住みよいまちづく

りに使われます。
※インターネットからも宝くじが買えます。
詳しくは、「宝くじ公式サイト」を検索ください。



◆問合せ 公益財団法人大阪府市町村振興協会
☎06-6941-7441

下水道を正しく使いましょう ～今すぐできる環境対策～

下水道へ流してはいけないものをご存じですか?

下水道はみなさまの快適な暮らしを守るための大切な財産です。ルールを知って、一人ひとりの取り組みをお願いします。

●下水道へ流してはいけないもの

- ・台所の油、野菜くず、残飯
- ・水に溶けないもの(ビニール、布など)
- ・ティッシュペーパー

※トイレトイレットペーパーに比べ、水に溶けにくく詰まりの原因になります。

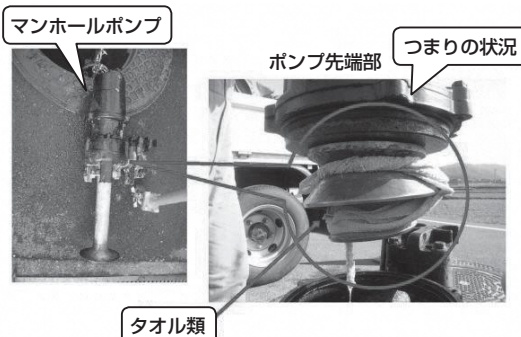

●その他下水道の使用についての注意点

宅地内の「排水管」「ます」については、所有者の管理となります。もし、排水の詰まりなどトラブルがあれば、町の指定工事店へご相談ください。

また、町では雨水が下水道へ流れ込まないよう「分流式」という方法を採用しています。もし「うちの雨水の排水先は下水道(汚水)では?」といった疑いがあれば、役場へご相談ください。



◆問合せ 環境農林課 ☎98-5522

お知らせ

観光アプリの作成

町では今年度、観光スポットや散策スポットなどの紹介を行い、歴史と自然の資産をアピールするとともに、グルメ情報や直売所などの消費喚起を促す情報を発信し、観光客の利便性を向上させるための観光アプリを作成します。

観光アプリ上では、GPS機能と連動させ、地図上に観光・グルメ・買い物など、いくつかのカテゴリに分けて各情報を掲載します。

今回当アプリに情報の掲載を希望する店舗・施設を募集しますので、奮ってご応募ください。

[内 容]

町が作成する観光アプリに情報の掲載を希望する店舗・施設

[応募資格]

町内及び町周辺地域(～上ノ太子駅周辺、～喜志駅周辺、～近つ飛鳥博物館周辺)において店舗・施設などを有しており、観光に資するもの

※詳しくは、観光産業課までお問合せください。

[掲載情報]

- ・基本情報：施設名、住所、アクセス、電話番号、定休日、リンク(URL)
- ・ページ本文：紹介文、おすすめ情報、画像、音声など

[応募方法]

いずれかの方法でご応募ください。
 申込締切は、9月30日(木)です。
 後日、掲載内容についてご連絡します。
 ①電話、または、ファックス

※住所、氏名、年齢、電話番号を明記しお申込みください。

②町ホームページの応募フォームから(下記QRコード)

※掲載数には限りがありますので、掲載をお断りする場合があります。ご了承ください。

※内容は変更となる場合があります。

◆申込・問合せ

観光産業課

☎98-5521 FAX98-4514

応募フォームは



こちらから▶

インターネットテレビ「太子TV」放送中!

月に1回、午後6時からインターネットテレビの放送を行っています。

町の様々な情報や魅力を発信していますので、みなさまぜひ、ご覧ください。

●9月の放送

[と き] 9月8日(水)
午後6時～

[内 容]・町立幼稚園園児募集
・コーナー先生のワンポイント English ほか

※放送内容は、予定です。

<https://meikan.osaka/category/municipality-live>

ご視聴はこちらから▶



◆問合せ

秘書政策課 ☎98-5531

テレホン・メモ

学校給食センター	☎98-4607 FAX98-4609
教育委員会事務局	☎98-5533 FAX98-4514
公民館	☎98-5530 FAX98-5530
図書室	☎98-5526 FAX98-4514
総合福祉センター (社会福祉協議会)	☎98-1131 FAX98-2111
水道 (太子水道センター)	☎98-5536 FAX98-5175
板屋橋浄水場	☎98-5537 FAX98-4622
総合スポーツ公園 (総合体育館)	☎98-5344 FAX98-5346
保健センター	☎98-5520 FAX98-3600
竹内街道歴史資料館	☎98-3266 FAX98-3279
消防署太子分署	☎98-3299 FAX98-4599
病院紹介	☎23-9919
休日診療所	☎28-1333
富田林警察署	☎25-1234
火災・救急救助	☎119

9月の「ごみ・し尿」収集日

日	月	火	水	木	金	土
			1	2	3	4
			金属	ブラ	もえる	
5	6	7	8	9	10	11
	し尿	もえる	粗大	ペット	もえる	
12	13	14	15	16	17	18
	缶ビン	もえる	金属	ブラ	もえる	
19	20	21	22	23	24	25
	(し尿)	もえる	粗大	ペット	もえる	
26	27	28	29	30		
	缶ビン	もえる				

※ごみは、必ず収集日の当日、午前7時までに
出してください。

※生ごみはしっかり水分を切ってから出してください。

※粗大ごみを袋に入れて出される場合も、半透明のごみ袋をご使用ください。くれぐれも
黒色のごみ袋は使用しないでください。

1人1日当たりのごみ排出量

R3.7	前年度	今年度
平均値	同月比	前月比
540g	-10g	-20g

ごみの減量化にご協力を!

今秋予定の各種イベント・行事の中止

毎年恒例となっています、町及び各種団体主催の下記の行事及び各種イベントは、新型コロナウイルス感染拡大防止のため、中止となりました。

例年ご協力頂いています関係者のみなさま、楽しみにされていたみなさまへ心よりお詫び申し上げます。



中止行事	問合せ
第14回たいしスポーツ Day ふれあい TAISHI 2021	生涯学習課 ☎98-5534
第13回竹内街道灯路祭り	竹内街道にぎわいづくり協議会事務局 (太子町観光・まちづくり協会内) ☎26-8051
時代行列	秘書政策課 ☎98-5531

ひとのうごき

()内は前月比

人口	13,127人 (+ 1)	転入	26人
男	6,457人 (+ 4)	転出	23人
女	6,670人 (- 3)	出生	6人
世帯数	5,571世帯 (+ 2)	死亡	8人

まちの面積 14.17km²

(8月1日現在)

町立幼稚園 令和4年度園児募集

子どもの遊びは子どもの学び!

町立幼稚園では様々な体験活動を大切にしています。見学を希望される場合は、お電話ください。

【入園資格】 町内に在住の次に該当する児童

3歳児(3年保育) 平成30年4月2日～平成31年4月1日生まれ

4歳児5歳児についても随時受け付けます。

【申込用紙配布】 9月6日(月)から、町立幼稚園で配布

【申込受付期間】 9月6日(月)～17日(金)午前9時～午後5時(土日、祝日を除く)

【保育料など】 ○保育料無償(申請のうえ、認定を受けた場合は、預かり保育料も無償となります。)

○給食費: 週4日 (主食費月額800円保護者負担)

※副食費月額2,500円は町が助成します。

※給食は町立学校給食センターで調理されています。

○その他の諸経費: 保育活動費・PTA活動費・絵本代=1,470円(月額)

修了アルバム積立金(4・5歳児のみ)=350円(月額)

※その他遠足代などは、必要に応じて徴収させていただきます。



【保育時間及び預かり保育実施時間】

保育時間及び長期休業日		預かり保育実施時間
月・火・木・金	午前8時30分～午後2時	午後2時～5時
水	午前8時30分～11時30分	午前11時30分～午後5時
長期休業日	・春休み3月25日～4月7日 ・夏休み7月21日～8月31日 ・冬休み12月25日～1月7日	午前8時30分～午後5時まで

【預かり保育料】

時間利用の場合	30分	50円	
月利用の場合	4月～6月、9月～3月	月額	5,000円
	7月	月額	8,000円
	8月	月額	9,000円



◆問合せ 町立幼稚園 ☎98-0321

広告

住まいの便利店、どこに頼めば良いか、わからない時はどの様な事でもお気軽にお問い合わせ下さい

お住まいの困り事を解決

窓リフォーム

玄関・窓・出入口

フリーダイヤル

0120-830-592

窓から入る寒さと暑さ、ガラスの取替えで解消。

介護保険活用

段差解消や手摺りの取付等
まかせて安心の住宅改修工事
書類作成や申請もおまかせ!
お気軽にお問い合わせ下さい。

真空ガラス スペース

畑田ガラス店

http://www.hatadagls.com 太子役場前西200m

この様な小工事も

床鳴り・外壁のひび割れ
風呂トイレ修理・波板張替
室内ドア修理・壁クロス張替
気になる所を直したいキレイにしたい

カーポート・門扉

テラス・バルコニー
フェンス・手摺り
イナバ物置・ガレージ

広告

高齢者向け配食

無料
ご試食
受付中

栄養バランスを考えた安心・安全なお弁当をお届け

明日、料理をする時間がない
週末(土日・祝)の食事どうしよう
毎日のごはんの準備が大変...



普通食
540円(税込)



ふれ愛小町
410円(税込)



ムース食
702円(税込)

お任せください。
ご自宅や施設に
お届けします!!



配食の
ふれ愛
太子店

ご注文や資料請求はコチラ <https://haishokunofureai.com>

お近くの郵便局にもパンフレットを設置しています。 ☎0721-80-3400

京谷商会

太子町春日99-1



LINEからも
注文できます